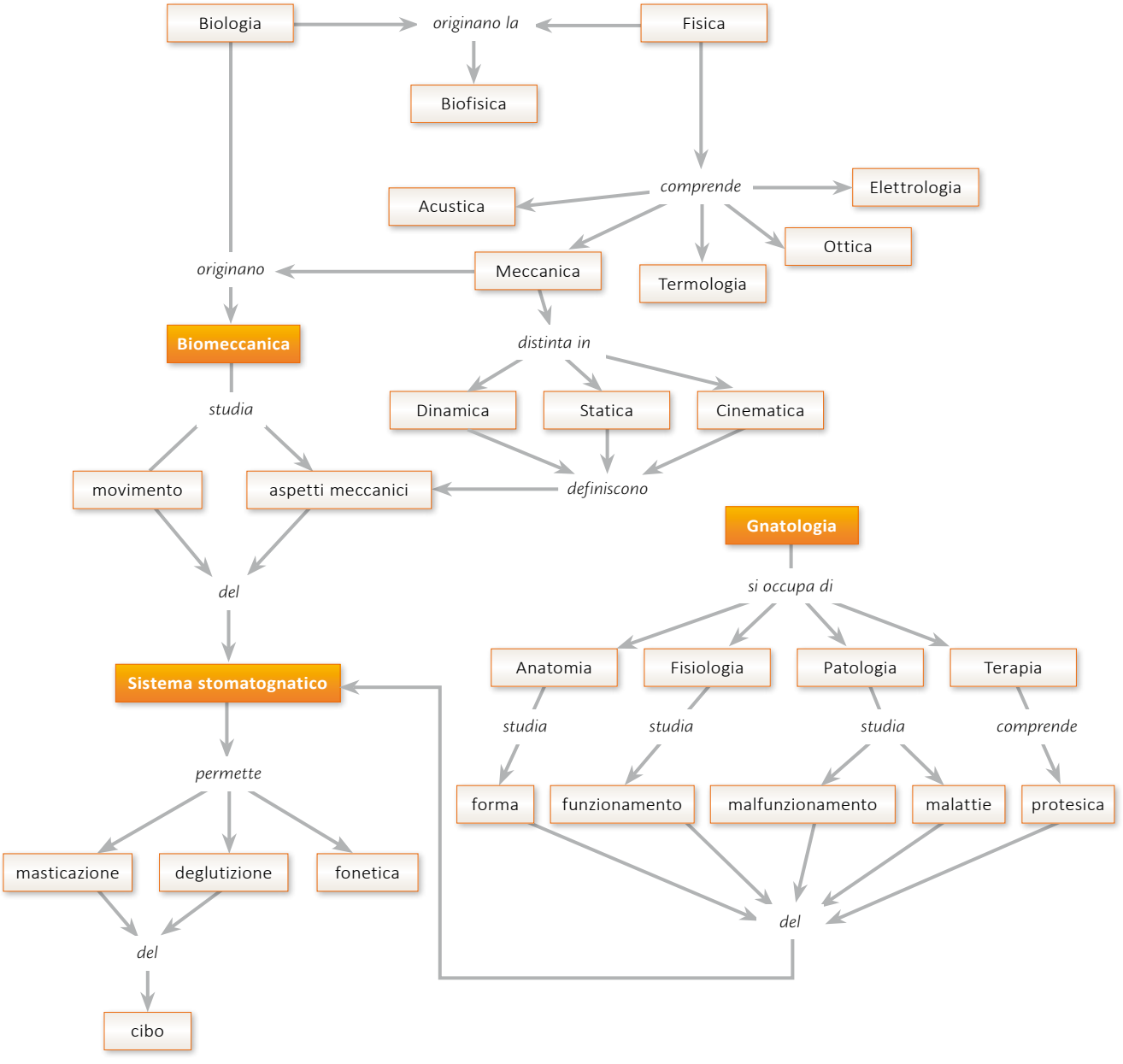
Biologia
originano la
Fisica
Biofisica
comprende
Elettrologia
Acustica
Ottica
originano
Meccanica
Termologia
Biomeccanica
distinta in
studia
Dinamica
Statica
Cinematica
movimento
aspetti meccanici
definiscono
Gnatologia
del
si occupa di
Anatomia
Fisiologia
Patologia
Terapia
Sistema stomatognatico
studia
studia
studia
comprende
permette
forma
funzionamento
malfunzionamento
malattie
protesica
masticazione
deglutizione
fonetica
del
del
cibo