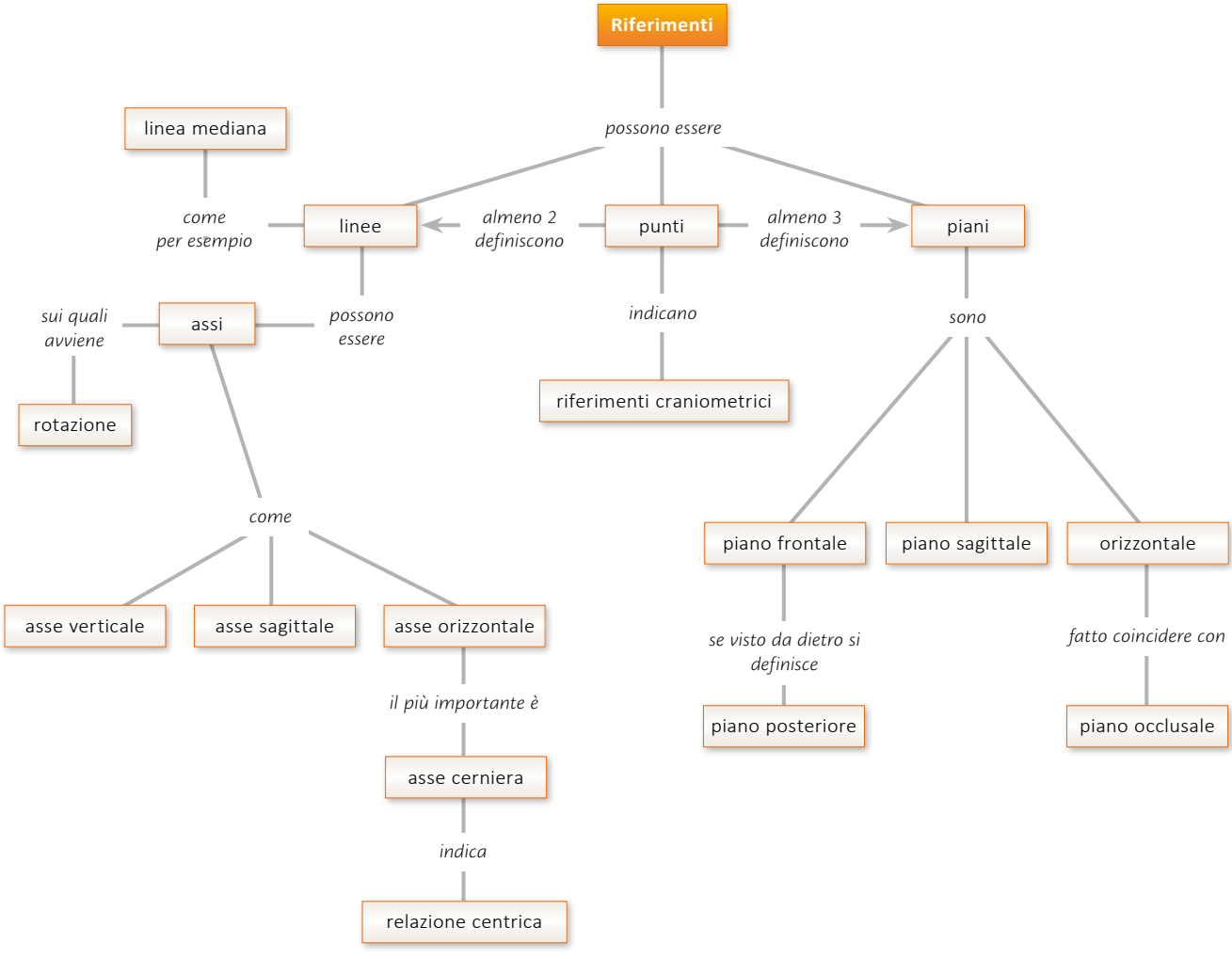
Riferimenti
possono essere
linea mediana
come
per esempio
linee
almeno 2
definiscono
punti
almeno 3
definiscono
piani
sui quali
avviene
assi
possono
essere
indicano
sono
rotazione
riferimenti craniometrici
come
piano frontale
piano sagittale
orizzontale
asse verticale
asse sagittale
asse orizzontale
se visto da dietro si
definisce
fatto coincidere con
il più importante è
piano posteriore
piano occlusale
asse cerniera
indica
relazione centrica