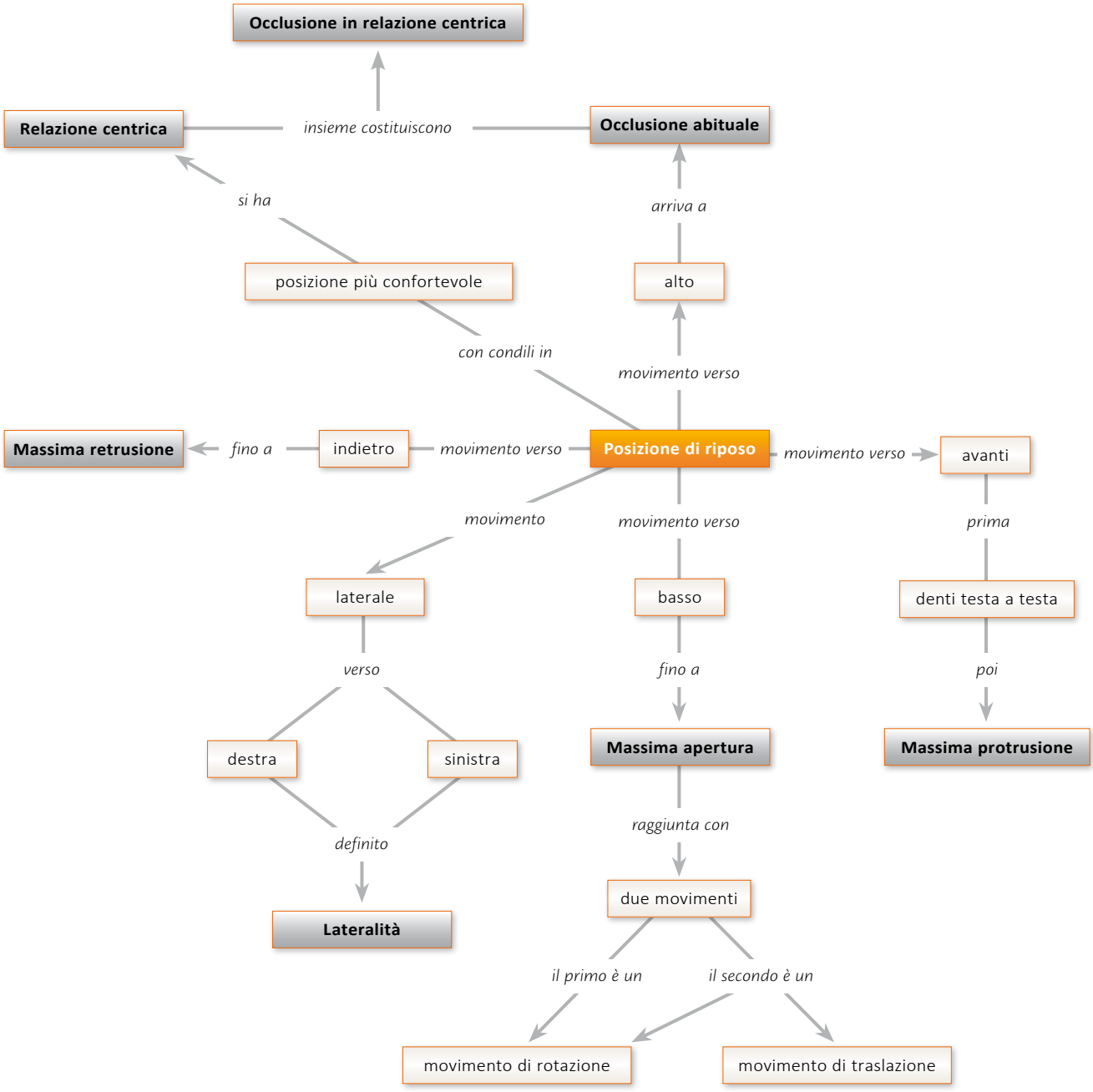
Occlusione in relazione centrica
Relazione centrica
insieme costituiscono
Occlusione abituale
si ha
arriva a
posizione più confortevole
alto
con condili in
movimento verso
Massima retrusione
fino a
indietro
movimento verso
Posizione di riposo
movimento verso
avanti
movimento
movimento verso
prima
laterale
basso
denti testa a testa
verso
fino a
poi
destra
sinistra
Massima apertura
Massima protrusione
definito
raggiunta con
Lateralità
due movimenti
il primo è un
il secondo è un
movimento di rotazione
movimento di traslazione