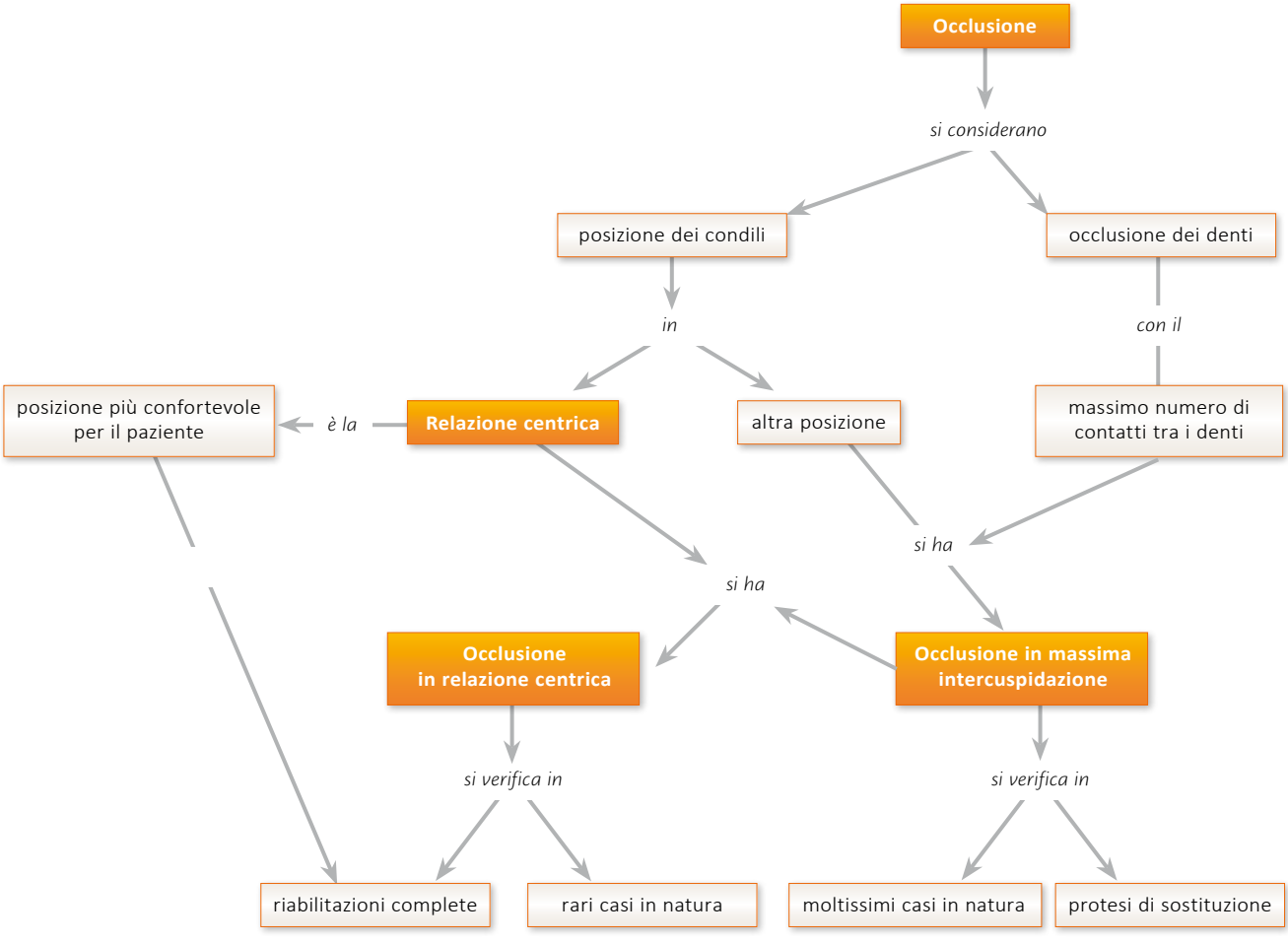
Occlusione
si considerano
posizione dei condili
occlusione dei denti
in
con il
posizione più confortevole per il paziente
è la
Relazione centrica
altra posizione
massimo numero di contatti tra i denti
si ha
si ha
Occlusione in relazione centrica
Occlusione in massima intercuspidazione
si verifica in
si verifica in
riabilitazioni complete
rari casi in natura
moltissimi casi in natura
protesi di sostituzione