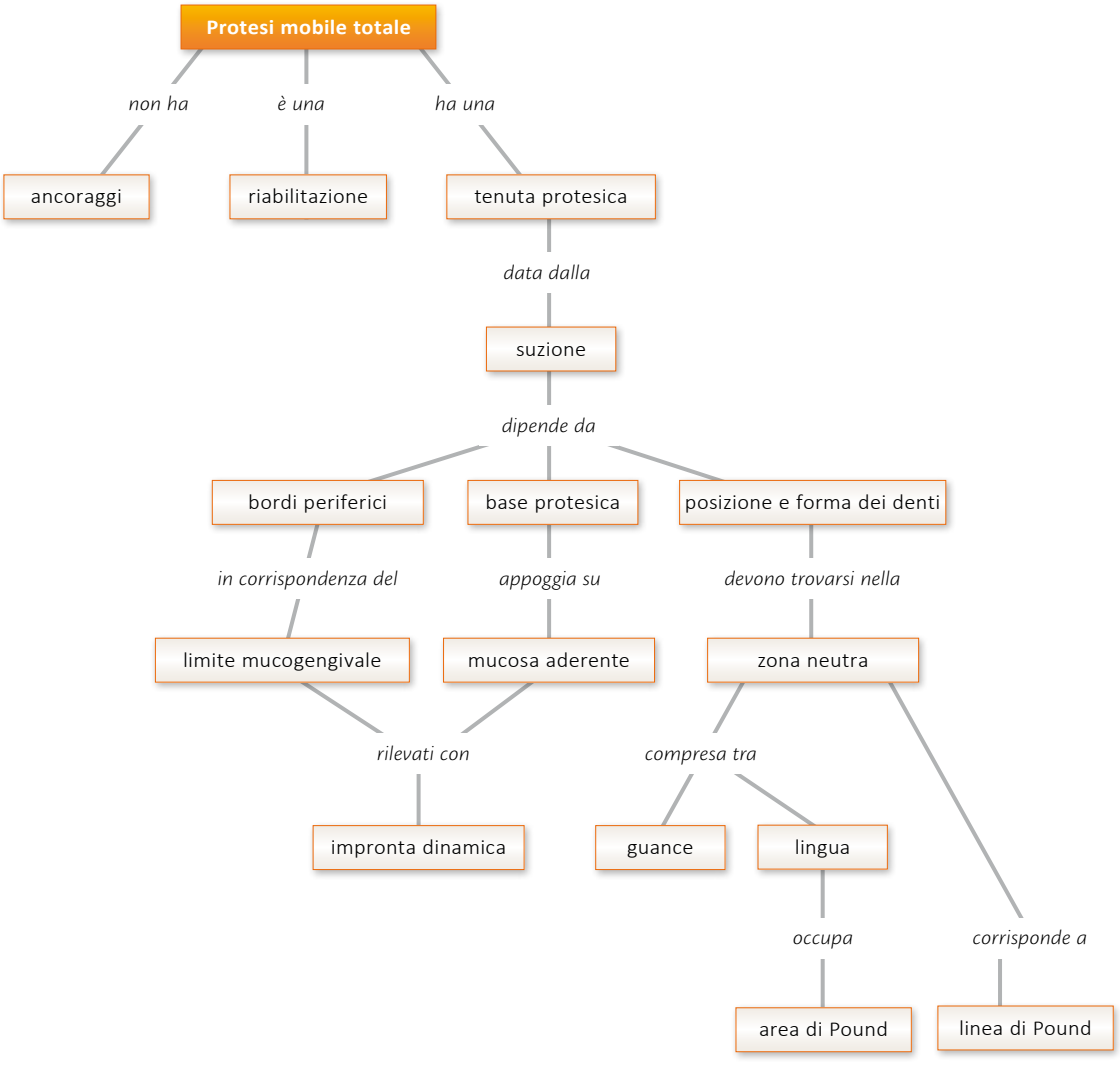
Protesi mobile totale
non ha
è una
ha una
ancoraggi
riabilitazione
tenuta protesica
data dalla
suzione
dipende da
bordi periferici
base protesica
posizione e forma dei denti
in corrispondenza del
appoggia su
devono trovarsi nella
limite mucogengivale
mucosa aderente
zona neutra
rilevati con
compresa tra
impronta dinamica
guance
lingua
occupa
corrisponde a
area di Pound
linea di Pound