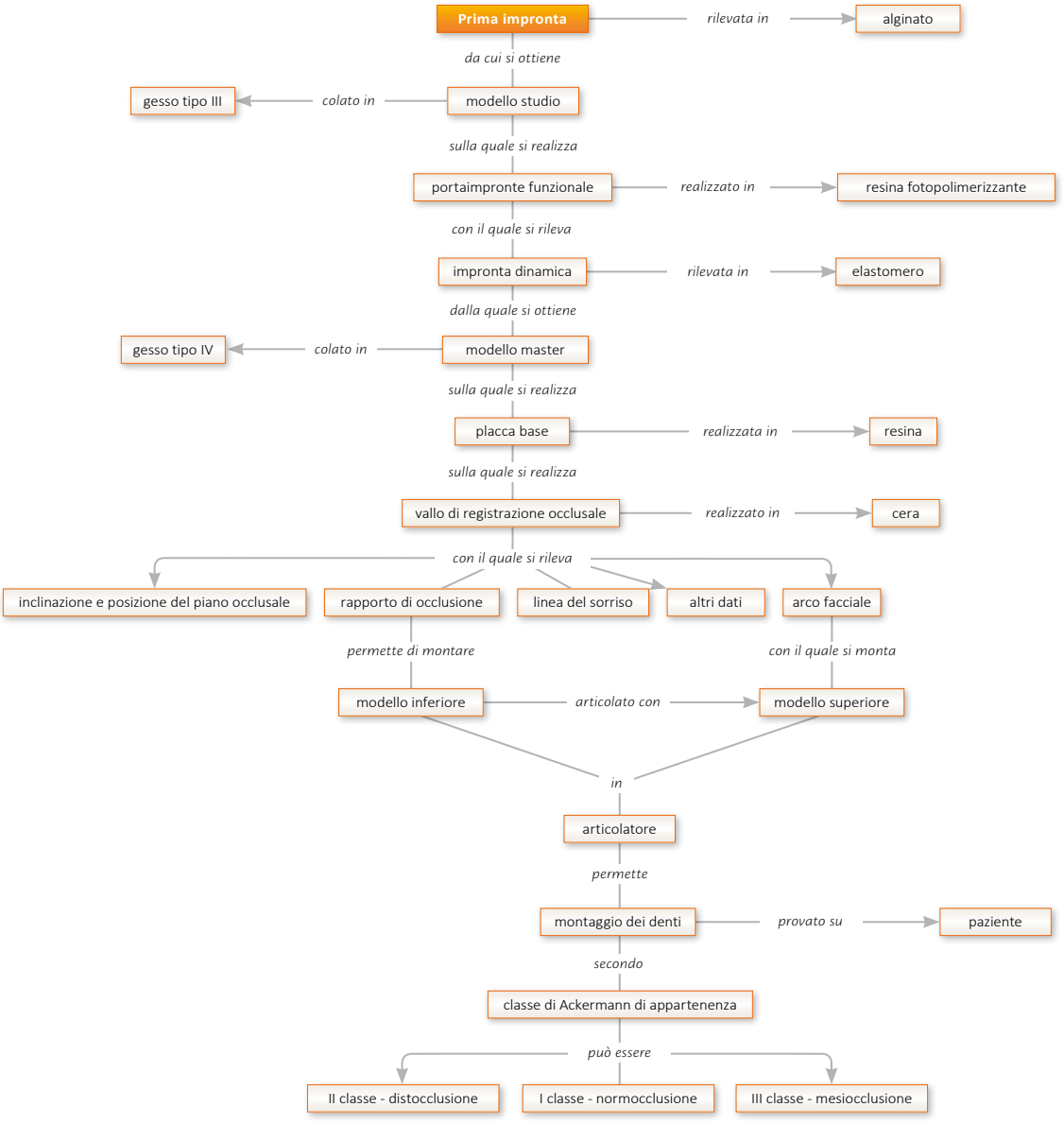
Prima impronta
rilevata in
alginato
da cui si ottiene
gesso tipo III
colato in
modello studio
sulla quale si realizza
portaimpronte funzionale
realizzato in
resina fotopolimerizzante
con il quale si rileva
impronta dinamica
rilevata in
elastomero
dalla quale si ottiene
gesso tipo IV
colato in
modello master
sulla quale si realizza
placca base
realizzata in
resina
sulla quale si realizza
vallo di registrazione occlusale
realizzato in
cera
con il quale si rileva
inclinazione e posizione del piano occlusale
rapporto di occlusione
linea del sorriso
altri dati
arco facciale
permette di montare
con il quale si monta
modello inferiore
articolato con
modello superiore
in
articolatore
permette
montaggio dei denti
provato su
paziente
secondo
classe di Ackermann di appartenenza
può essere
II classe - distocclusione
I classe - normocclusione
III classe - mesiocclusione