7.

In der Halle des Bergkönigs.

(Seite 250).

Einleitung zur sechsten Szene (mit Chor).

I Dovregubbens Hal.

Indledning til 6te Scene (med Kor).

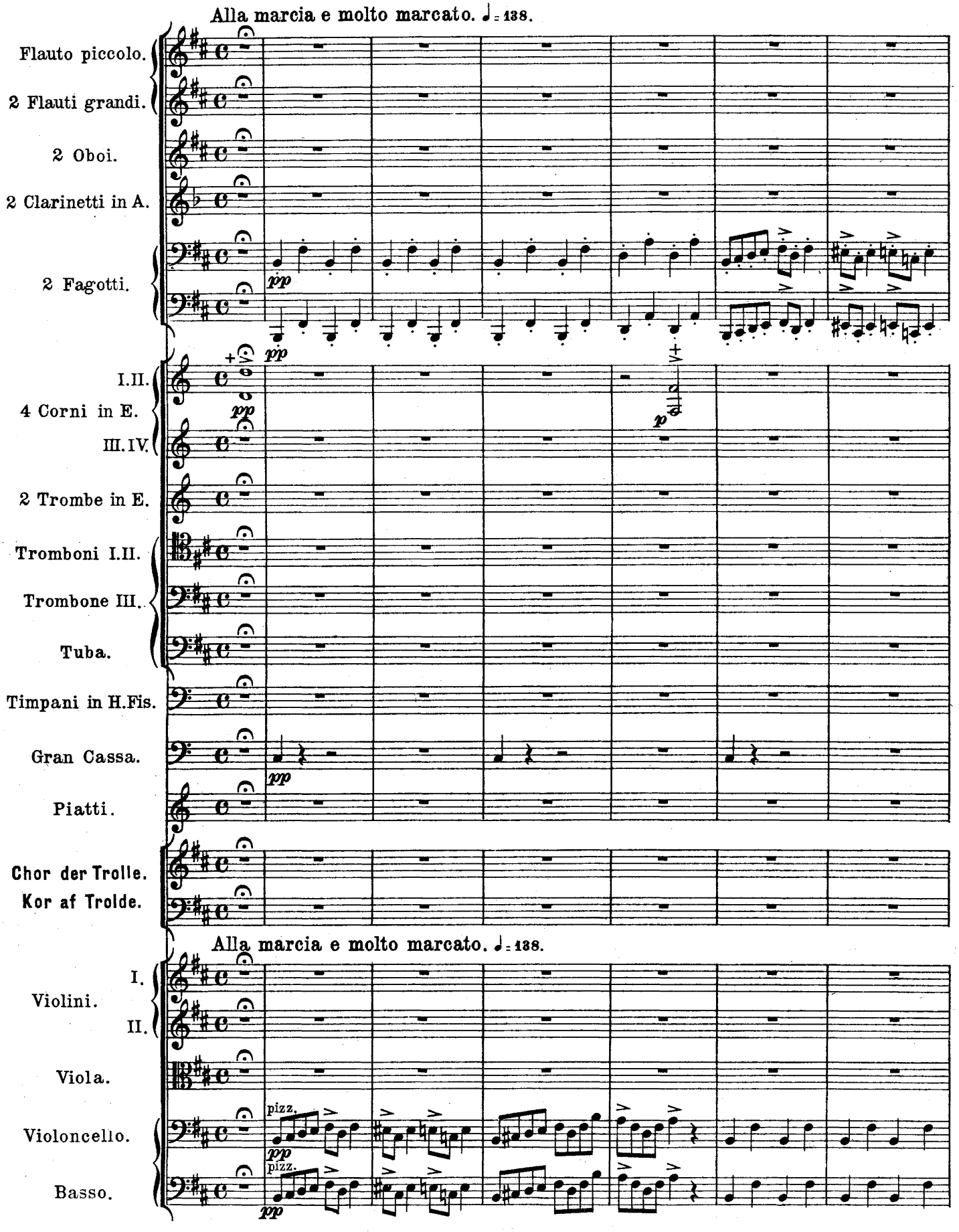

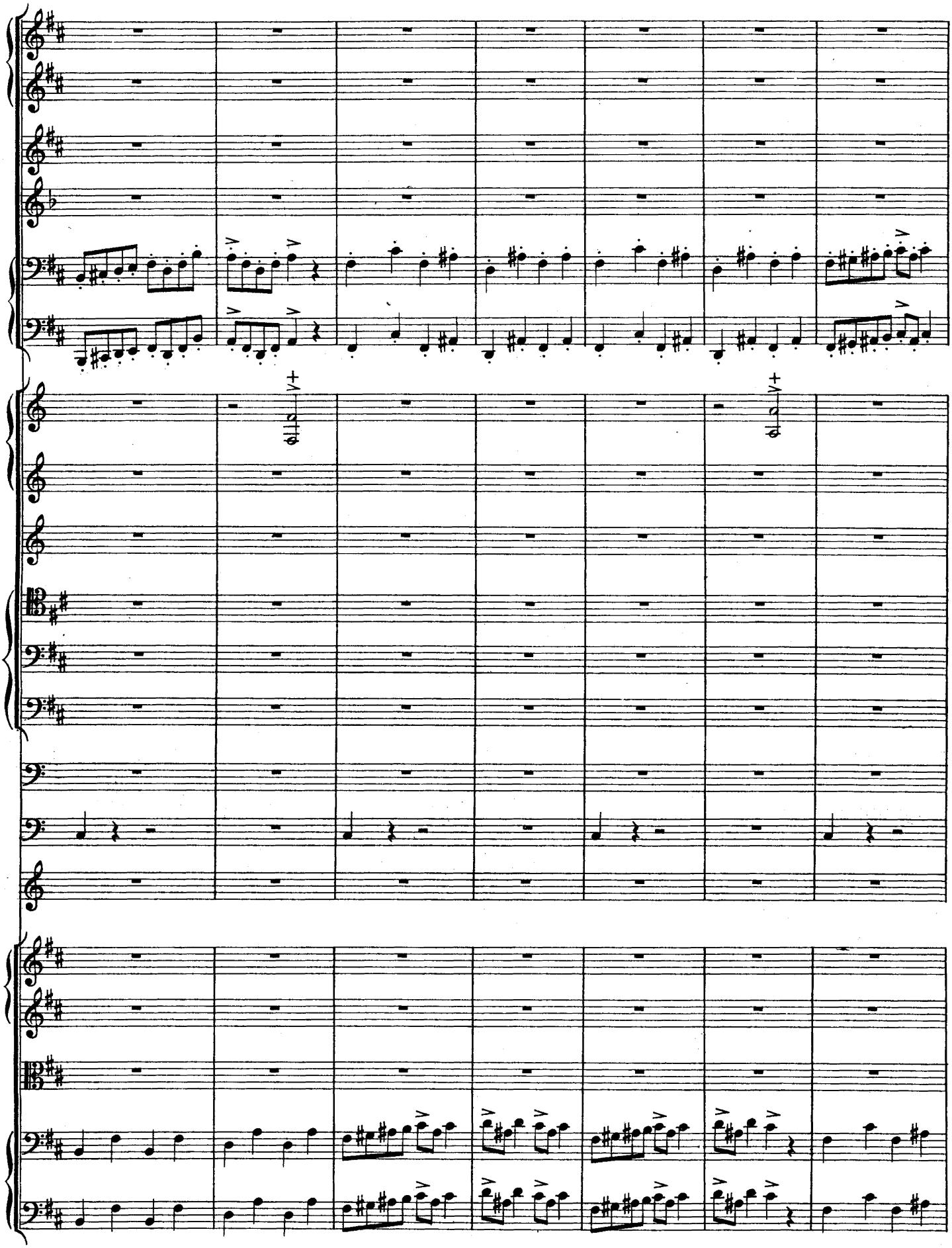

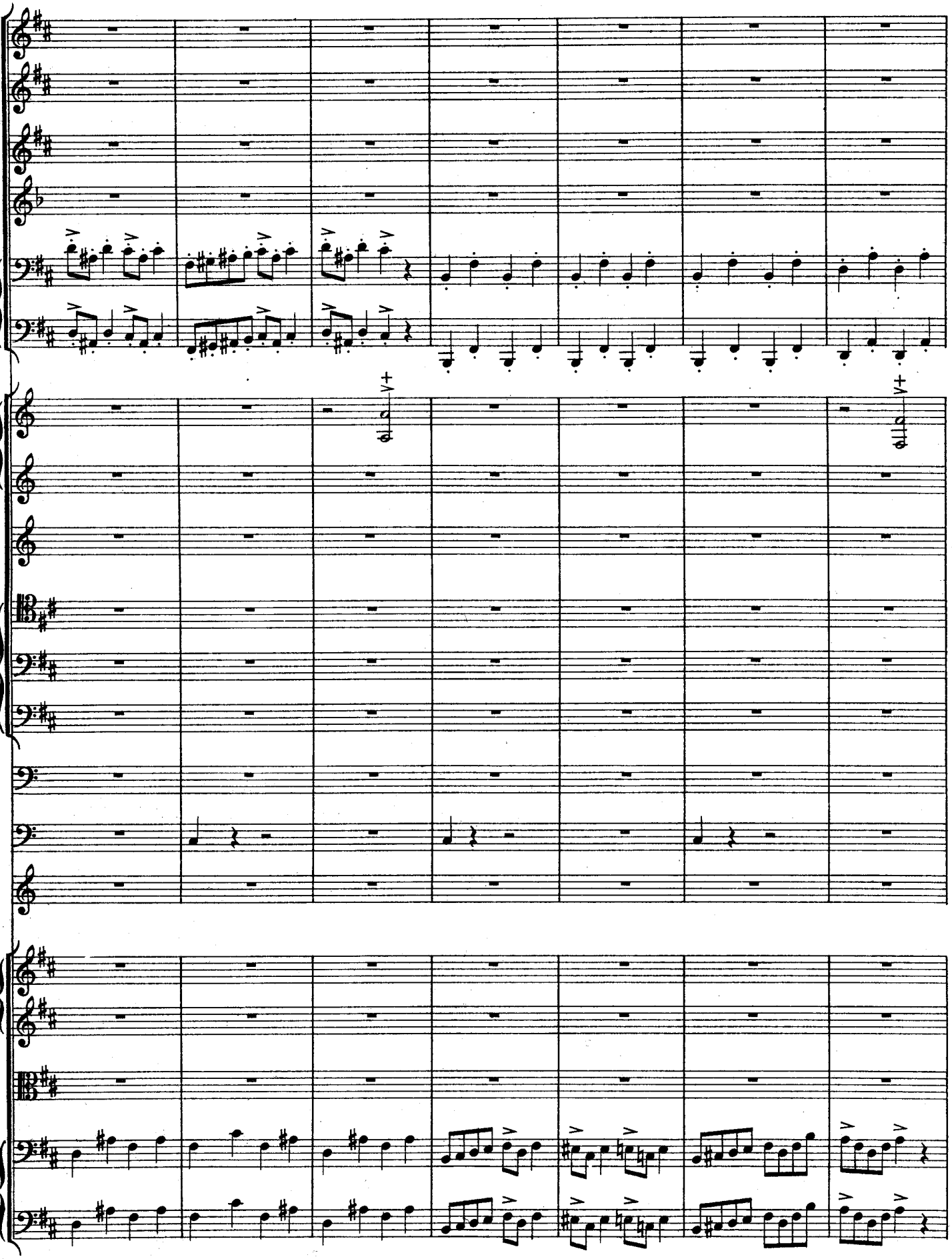

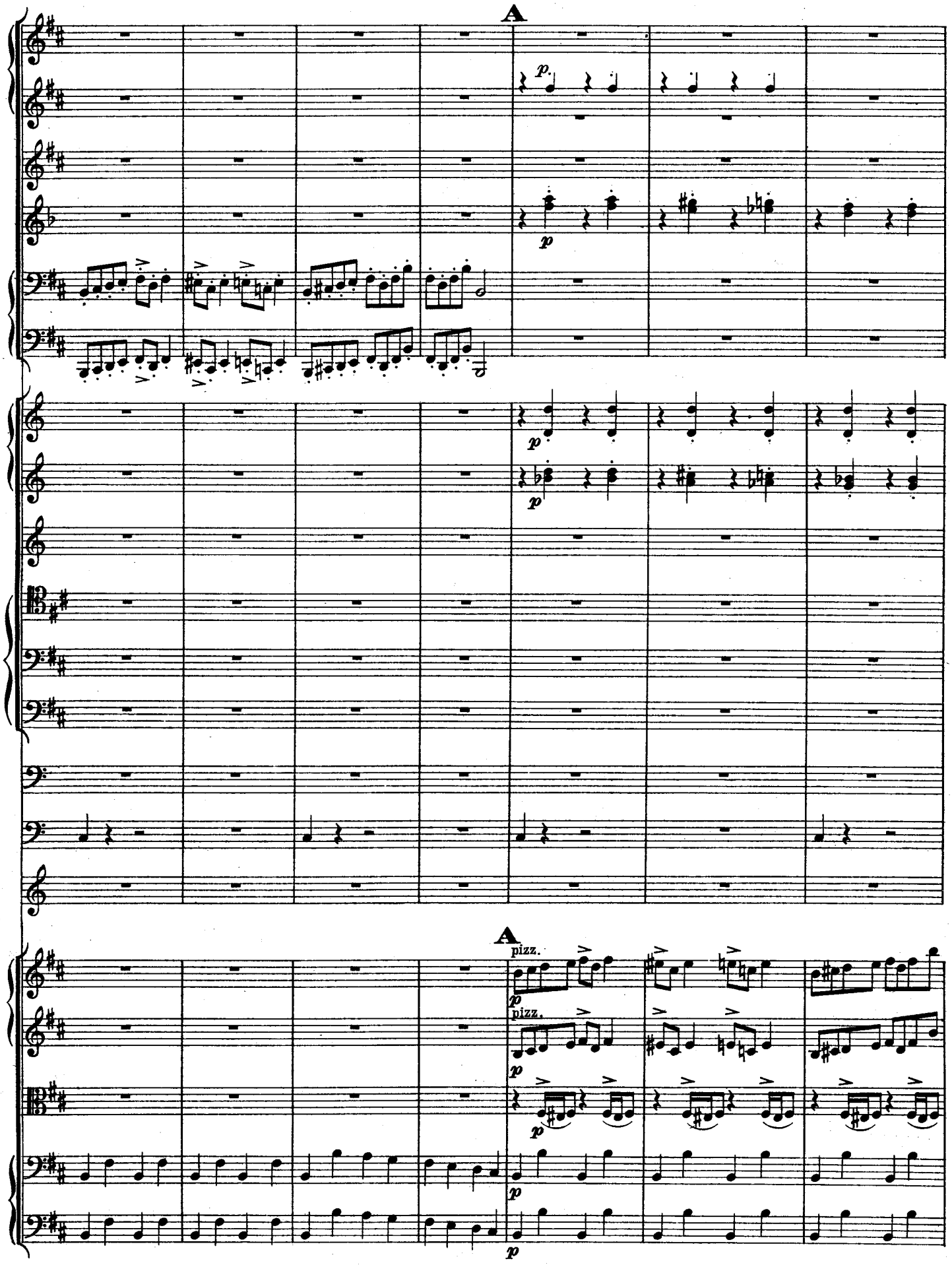
A
p
p
p
p
A
pizz.
p
pizz.
p
p
p

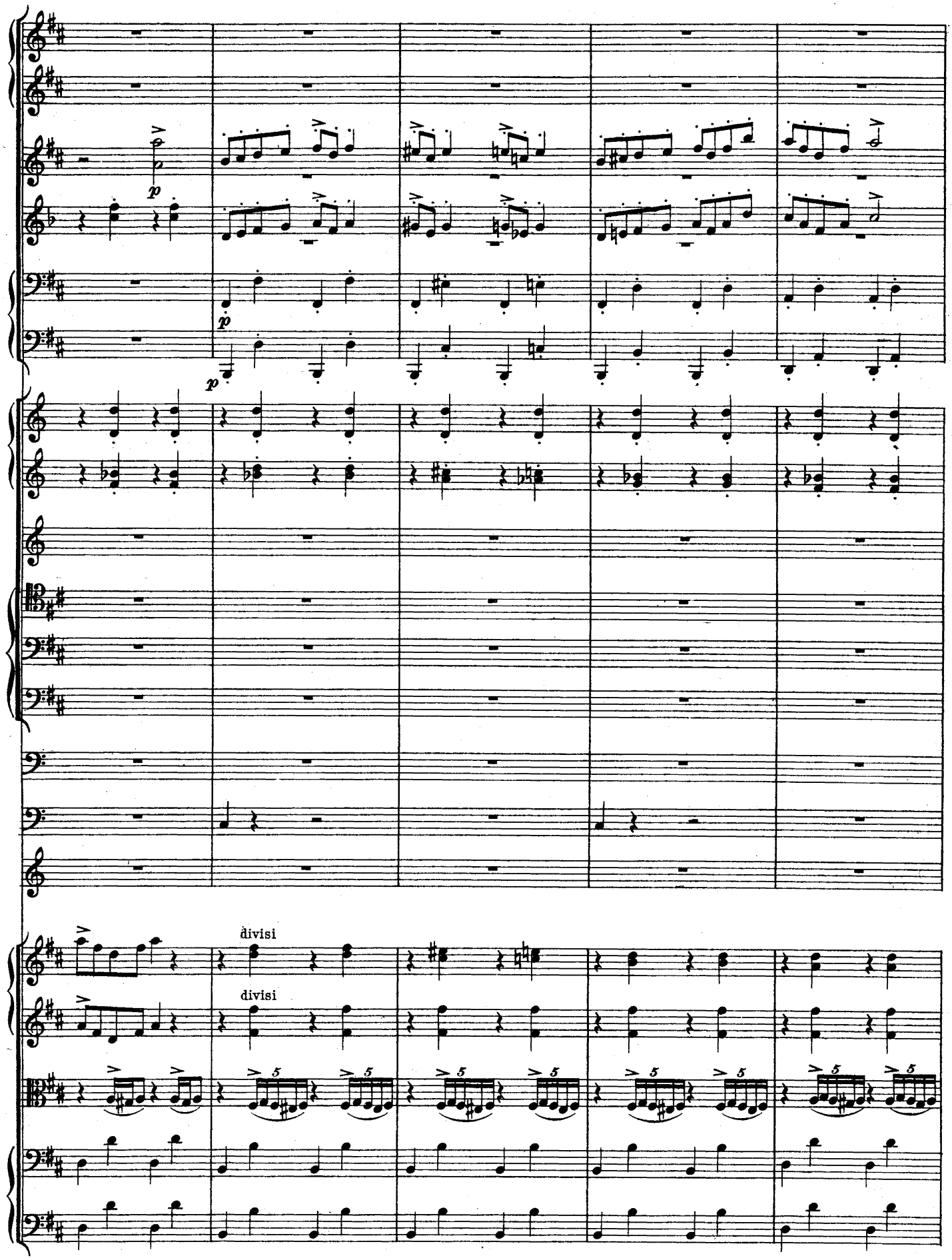
p
p
divisi
divisi

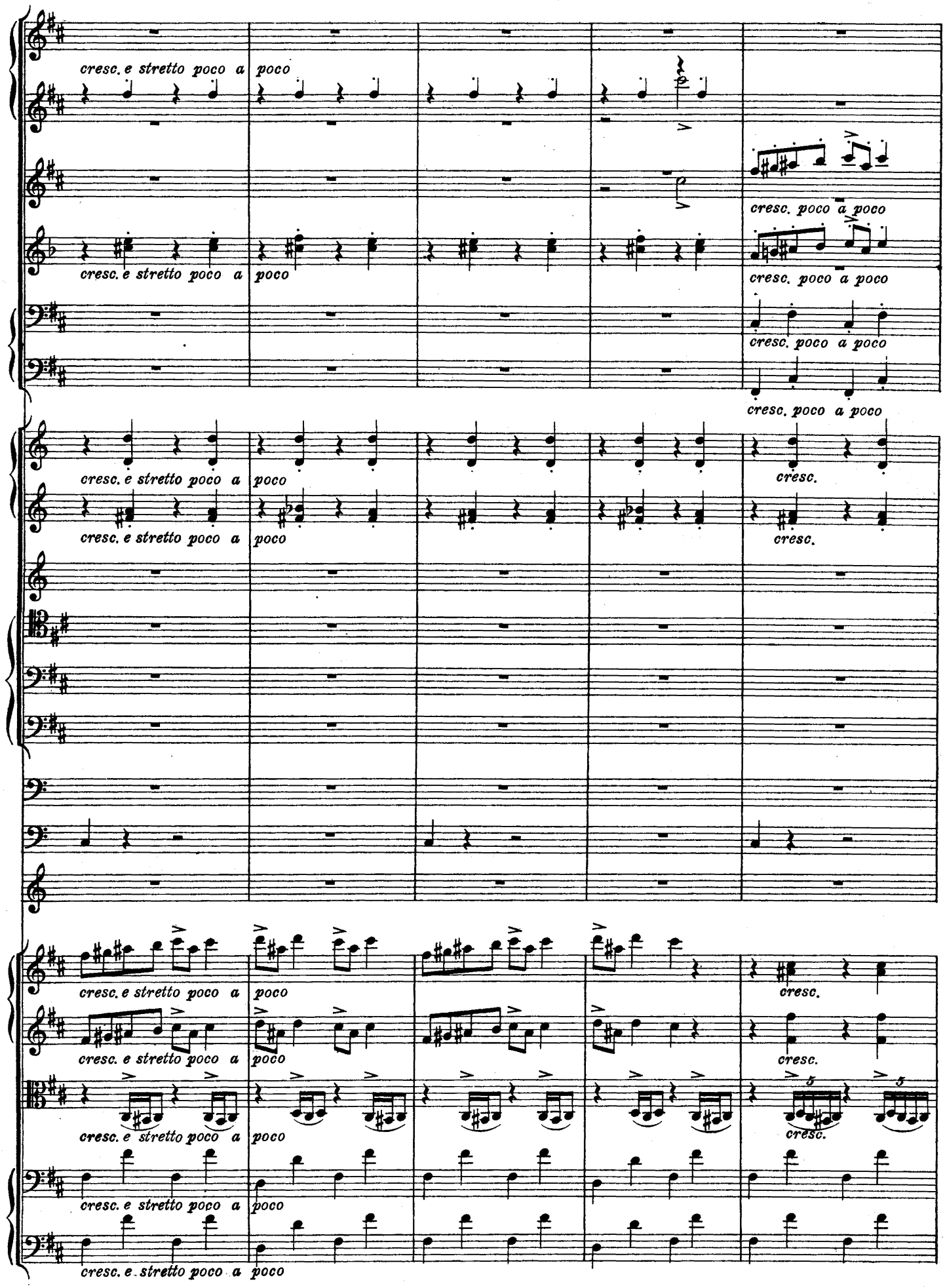
cresc. e stretto poco a poco
cresc. poco a poco
cresc.

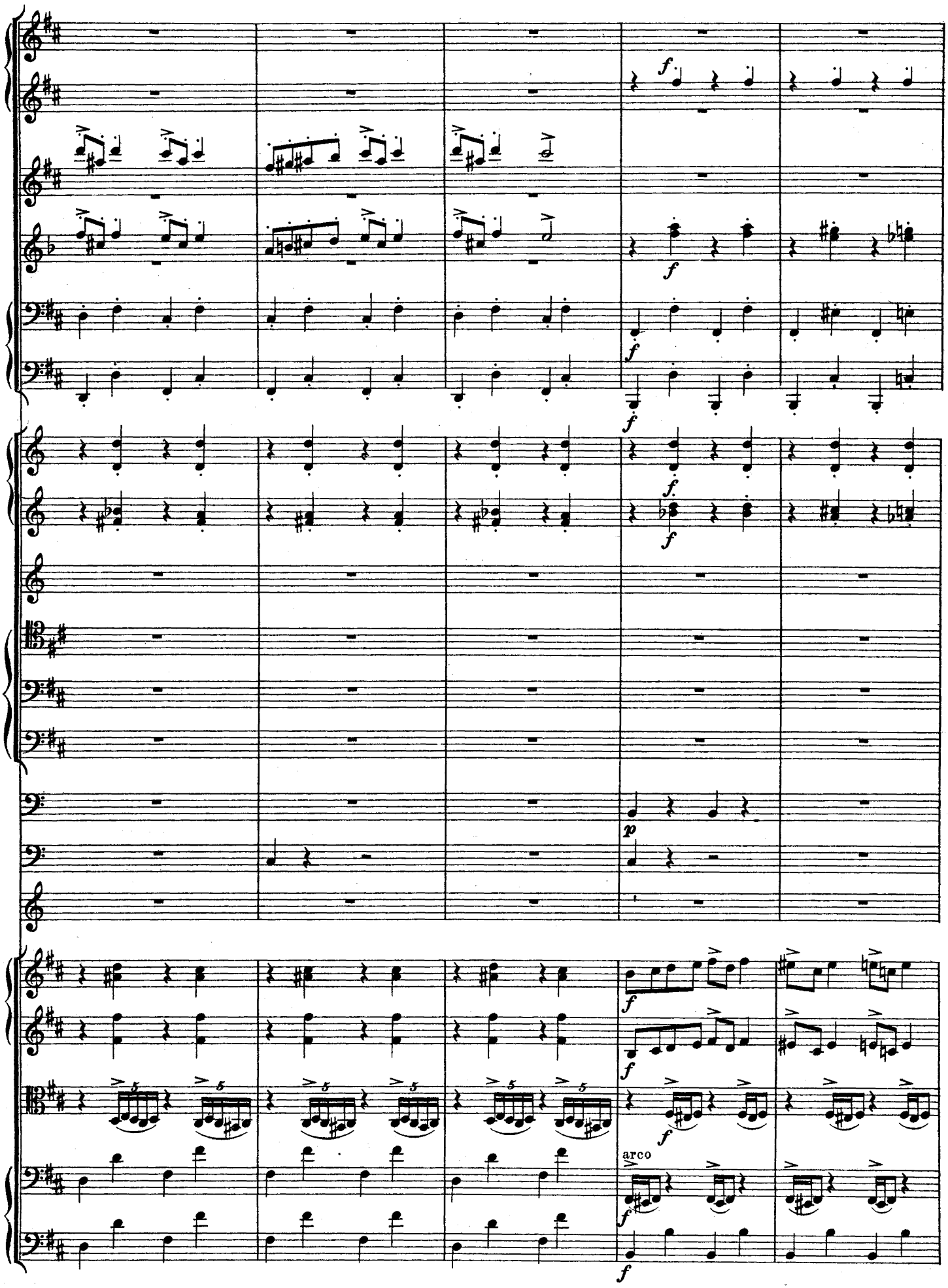
f
f
f
f
f
f
f
p
f
f
f
arco
f
f

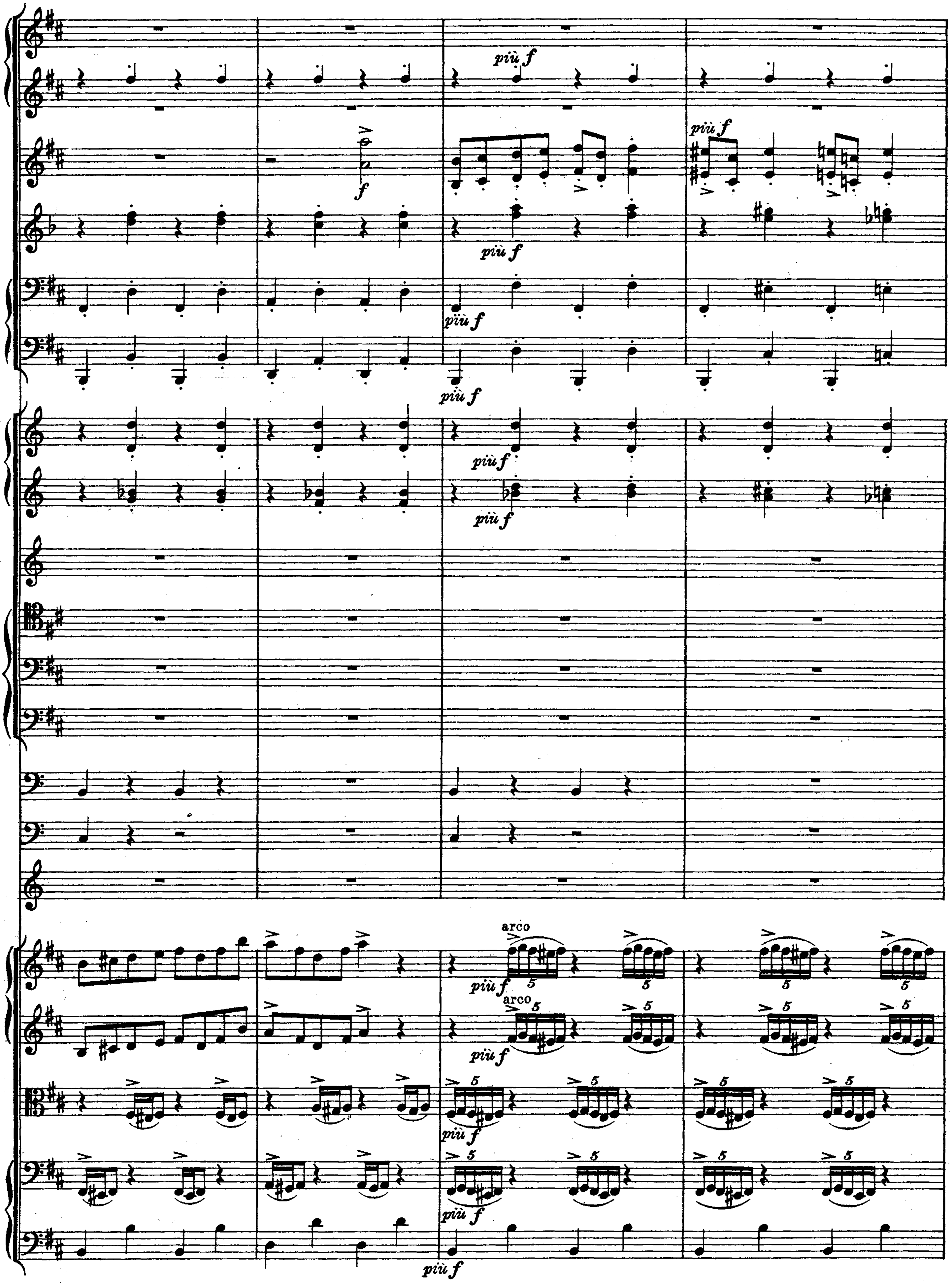
più f
f
più f
più f
più f
più f
più f
più f
arco
più f
arco
più f
più f
più f
più f

B Più vivo.

ff

p cresc. molto

p cresc. molto

cresc. molto

Chor der Trolle.
Kor af Trolde.

(Die alten Trolle singen, die jüngeren tanzen.)
(De ældre Trolde synge, de yngere danse.)

Vorhang auf.
Tæppet op.

(Gesang und Tanz wird von drohenden Bewegungen gegen Peer Gynt begleitet.)
(Sang og Dans ledsages af truende Bevægelser mod Peer Gynt.)

ff Schlachtet ihn ab! Be - tört hat der Christ des

ff Slagt ham, Kristenmands Søn har daa - ret

Più vivo.

B

ff

arco

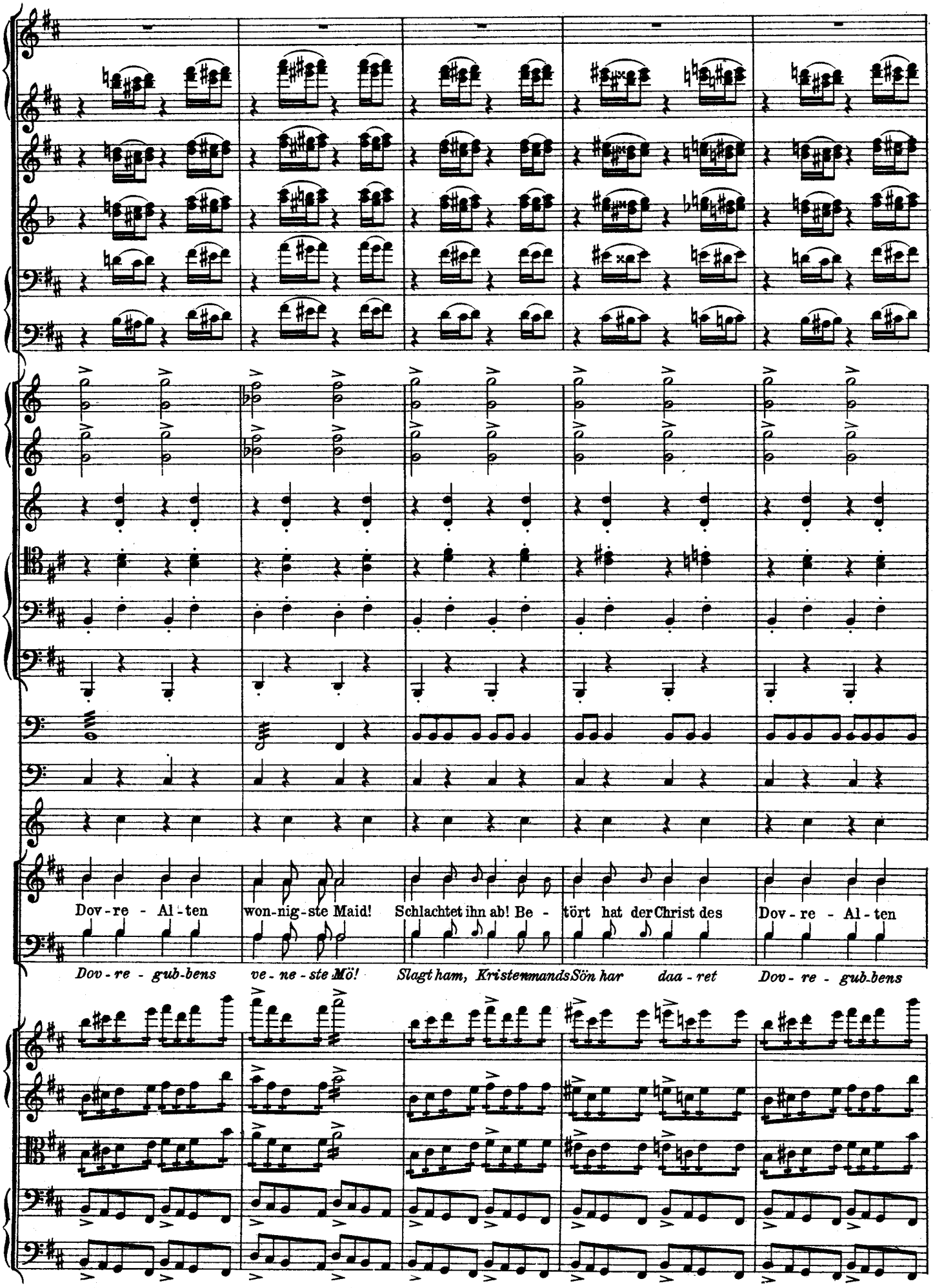
Dov - re - Al - ten
won - nig - ste Maid!
Schlachtet ihn ab! Be -
tört hat der Christ des
Dov - re - Al - ten
Dov - re - gub - bens
ve - ne - ste Mö!
Slagt ham, Kristenmands Sön har
daa - ret
Dov - re - gub - bens

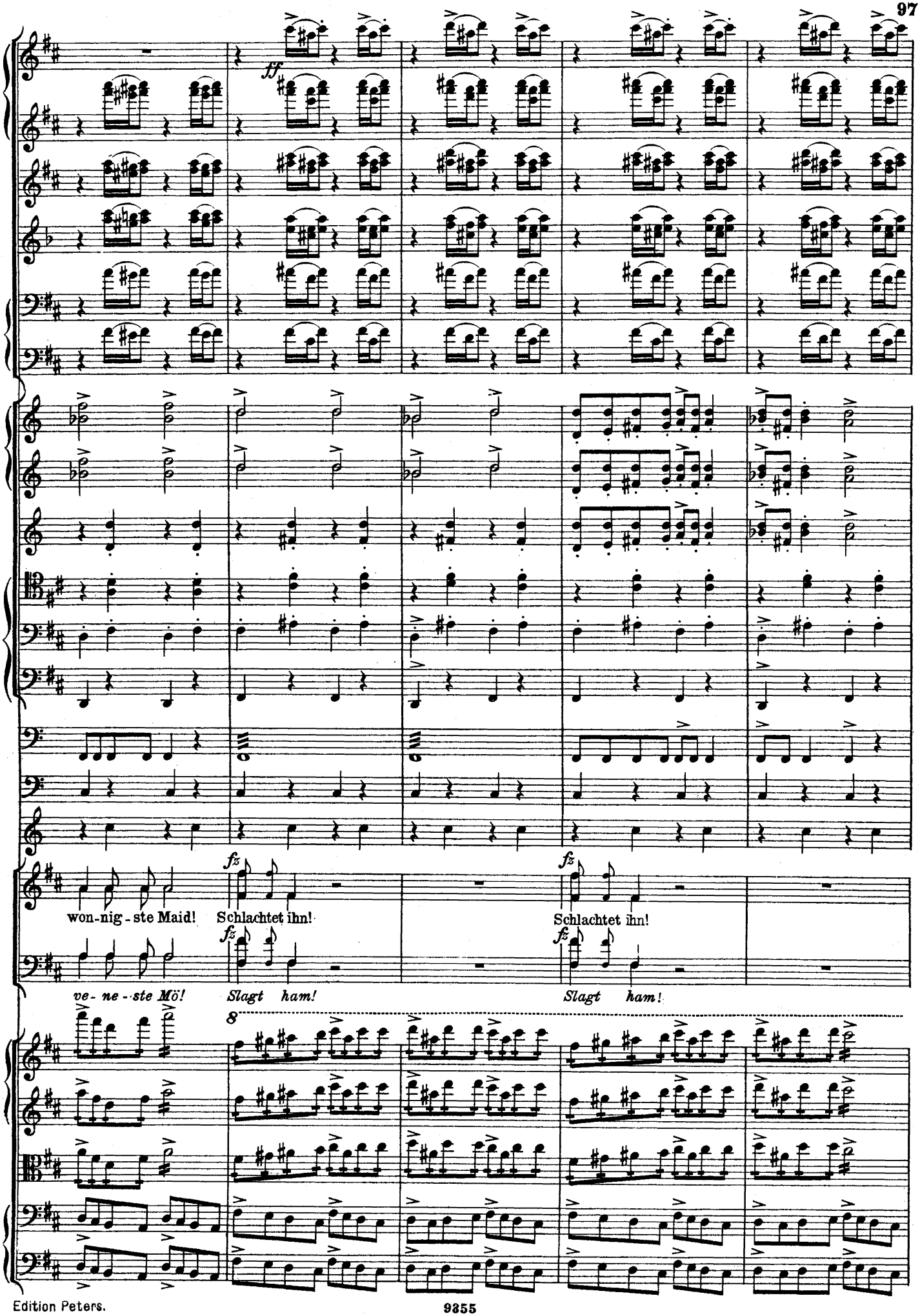
ff
won-nig-ste Maid!
Schlachtet ihn!
Schlachtet ihn!
ve-ne-ste Mö!
Slagt ham!
Slagt ham!
8

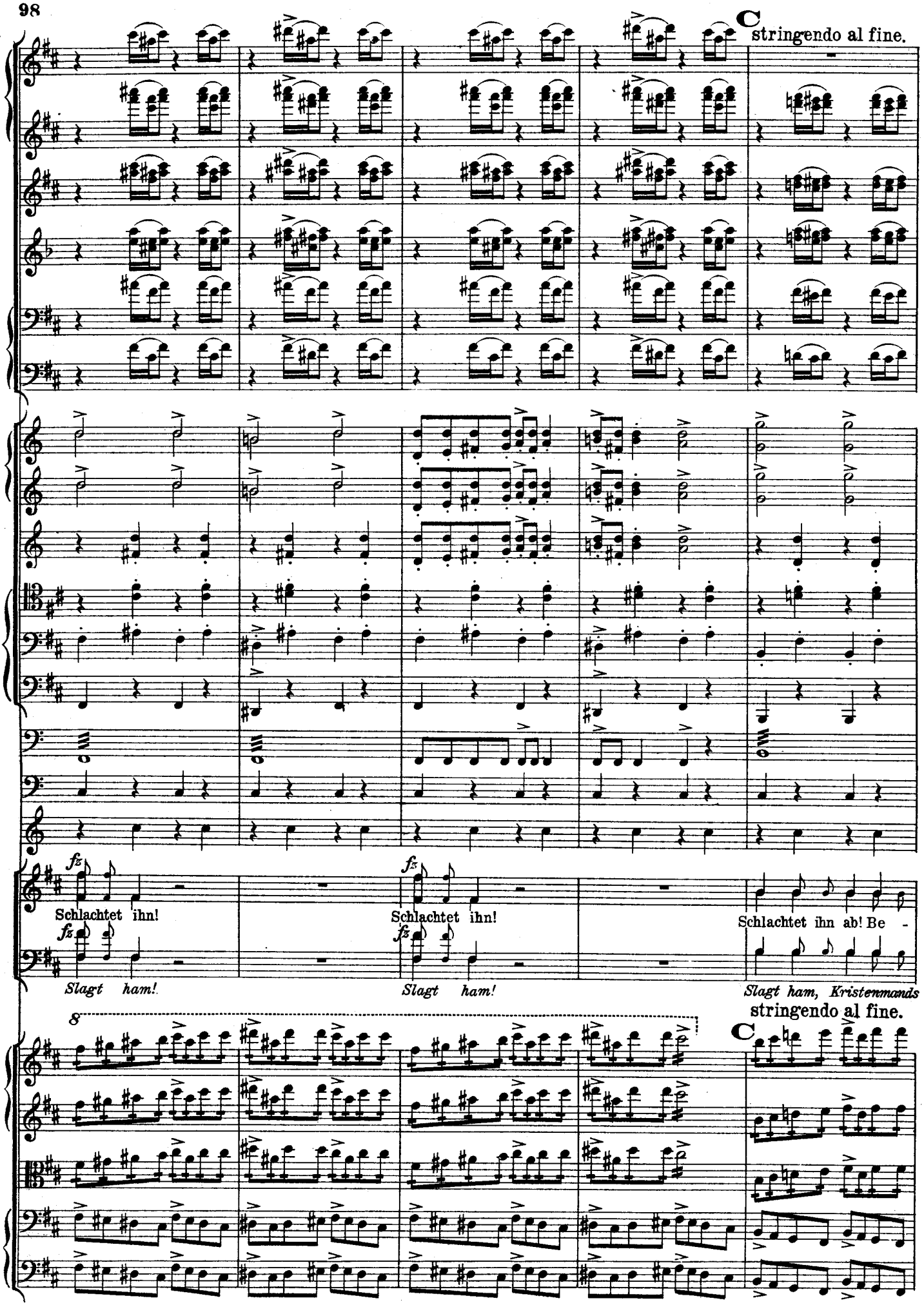
C
stringendo al fine.
fz
Schlachtet ihn!
Slagt ham!
fz
Schlachtet ihn!
Slagt ham!
Schlachtet ihn ab! Be -
Slagt ham, Kristenmands
8
C
stringendo al fine.

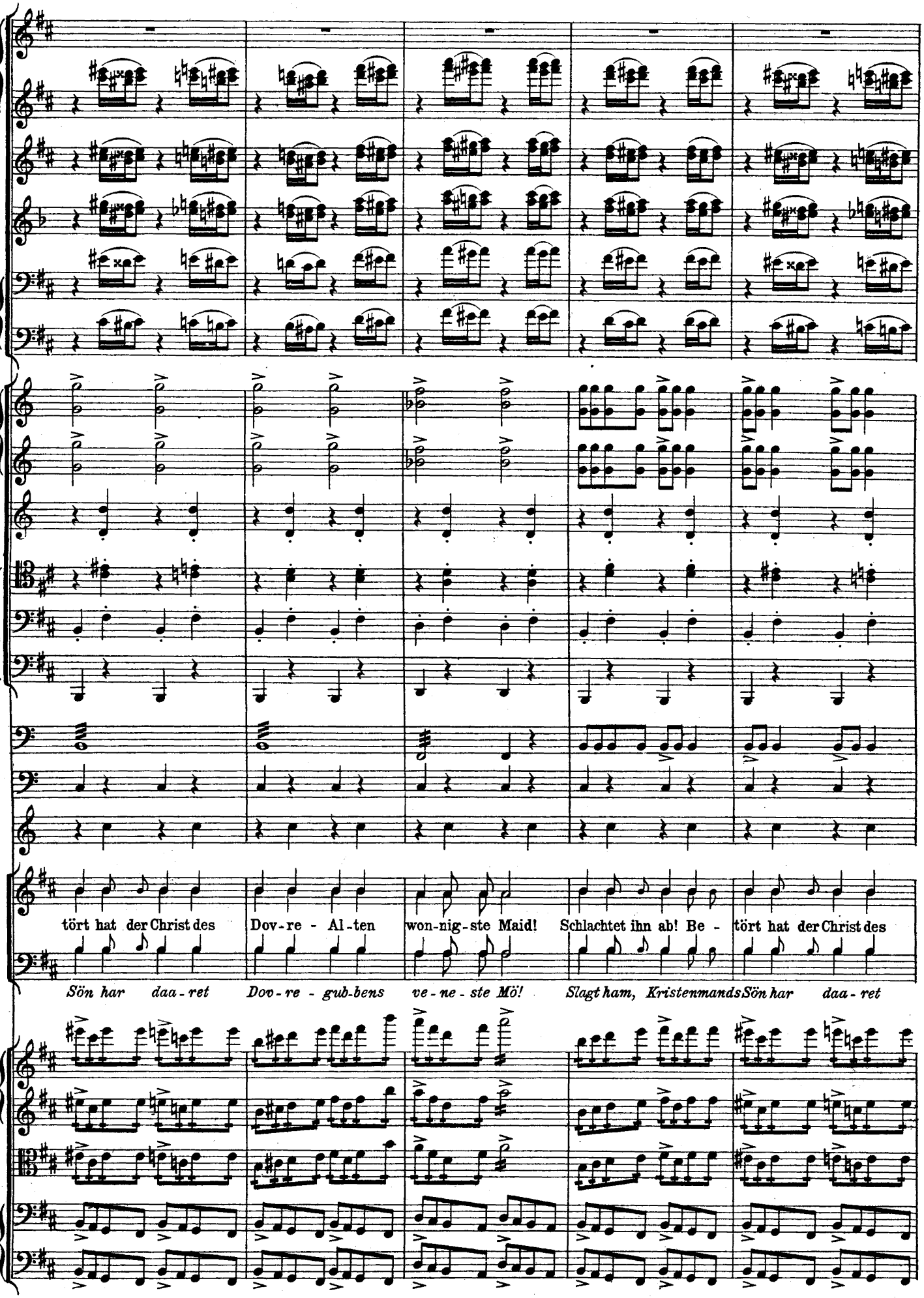
tört hat der Christ des
Dov-re - Al-ten
won-nig-ste Maid!
Schlachtet ihn ab! Be -
tört hat der Christ des
Sön har daa-ret
Dov-re - gub-bens
ve-ne-ste Mö!
Slagt ham, Kristenmands
Sön har daa-ret

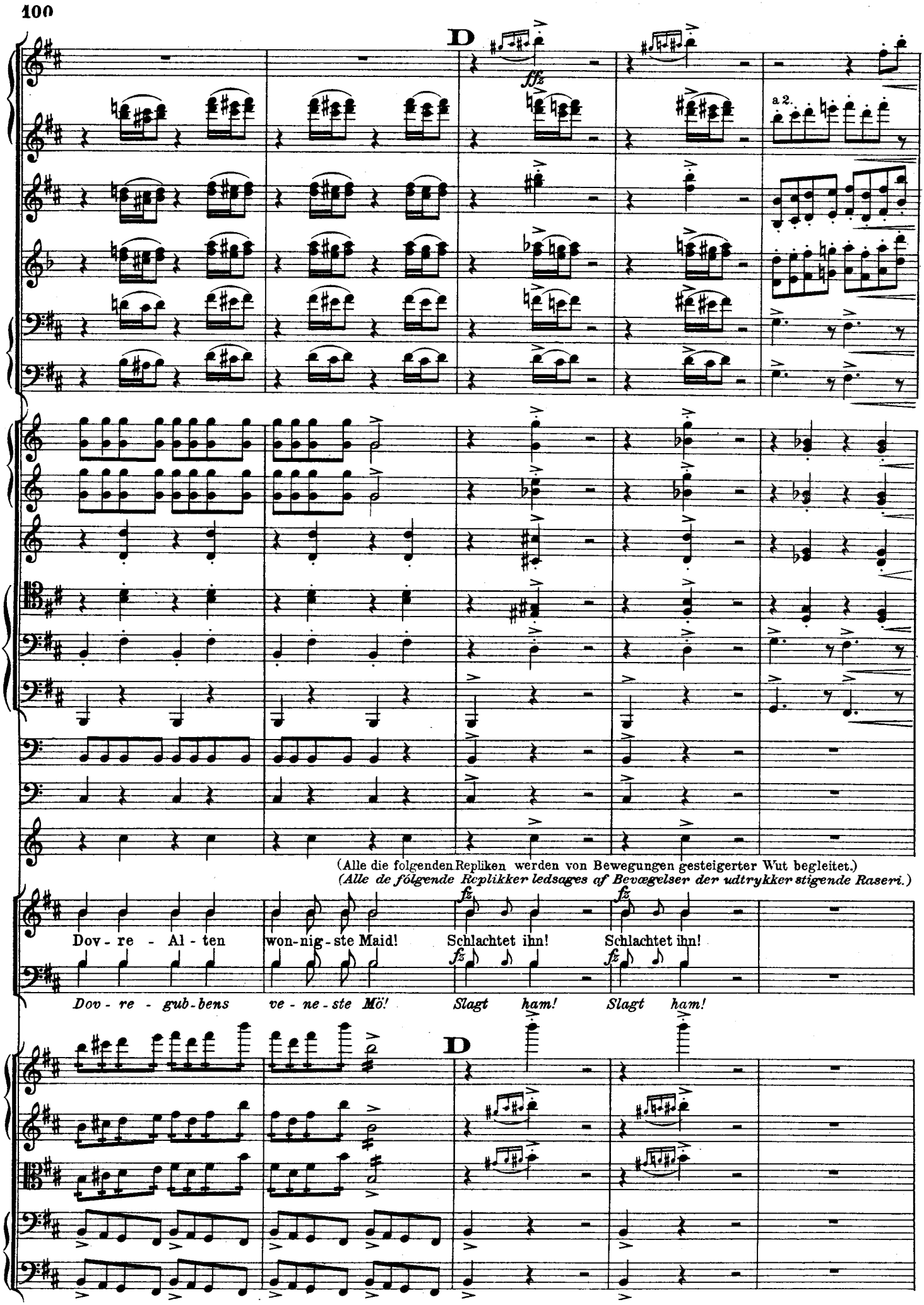
D
ffz
a 2.
(Alle die folgenden Repliken werden von Bewegungen gesteigerter Wut begleitet.)
(Alle de følgende Replikker ledsages af Bevægelser der udtrykker stigende Raseri.)
fz
fz
Dov - re - Al - ten
won-nig-ste Maid!
Schlachtet ihn!
Schlachtet ihn!
Dov - re - gub-bens
ve - ne - ste Mö!
Slagt ham!
Slagt ham!
D

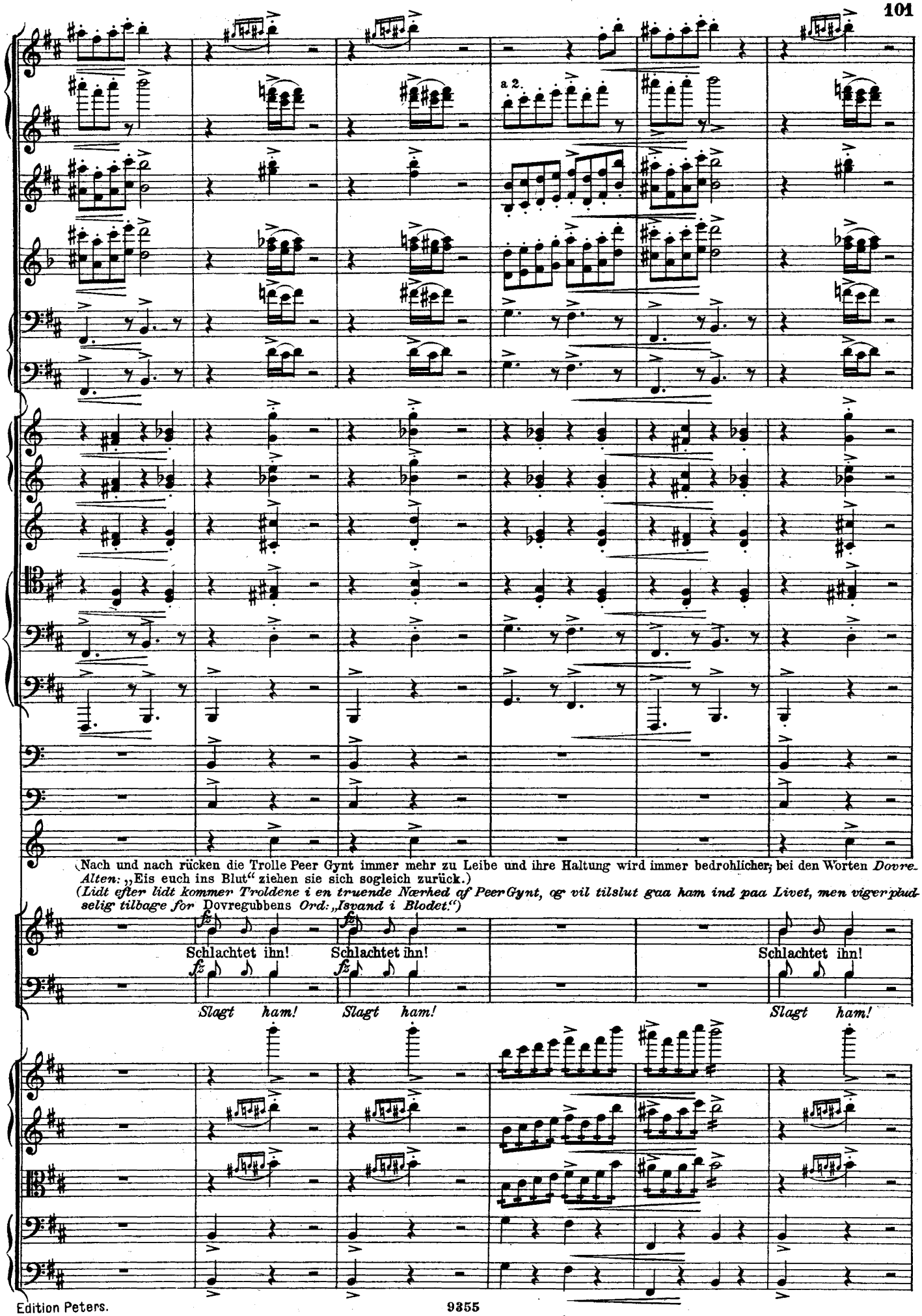
a 2.
(Nach und nach rücken die Trolle Peer Gynt immer mehr zu Leibe und ihre Haltung wird immer bedrohlicher; bei den Worten *Dovre-Alten:* „Eis euch ins Blut" ziehen sie sich sogleich zurück.)
(Lidt efter lidt kommer Troldene i en truende Nærhed af PeerGynt, og vil tilslut gaa ham ind paa Livet, men vige pludselig tilbage for Dovregubbens *Ord: „Isvand i Blodet.")*
fz
Schlachtet ihn!
Schlachtet ihn!
Schlachtet ihn!
Slagt ham!
Slagt ham!
Slagt ham!

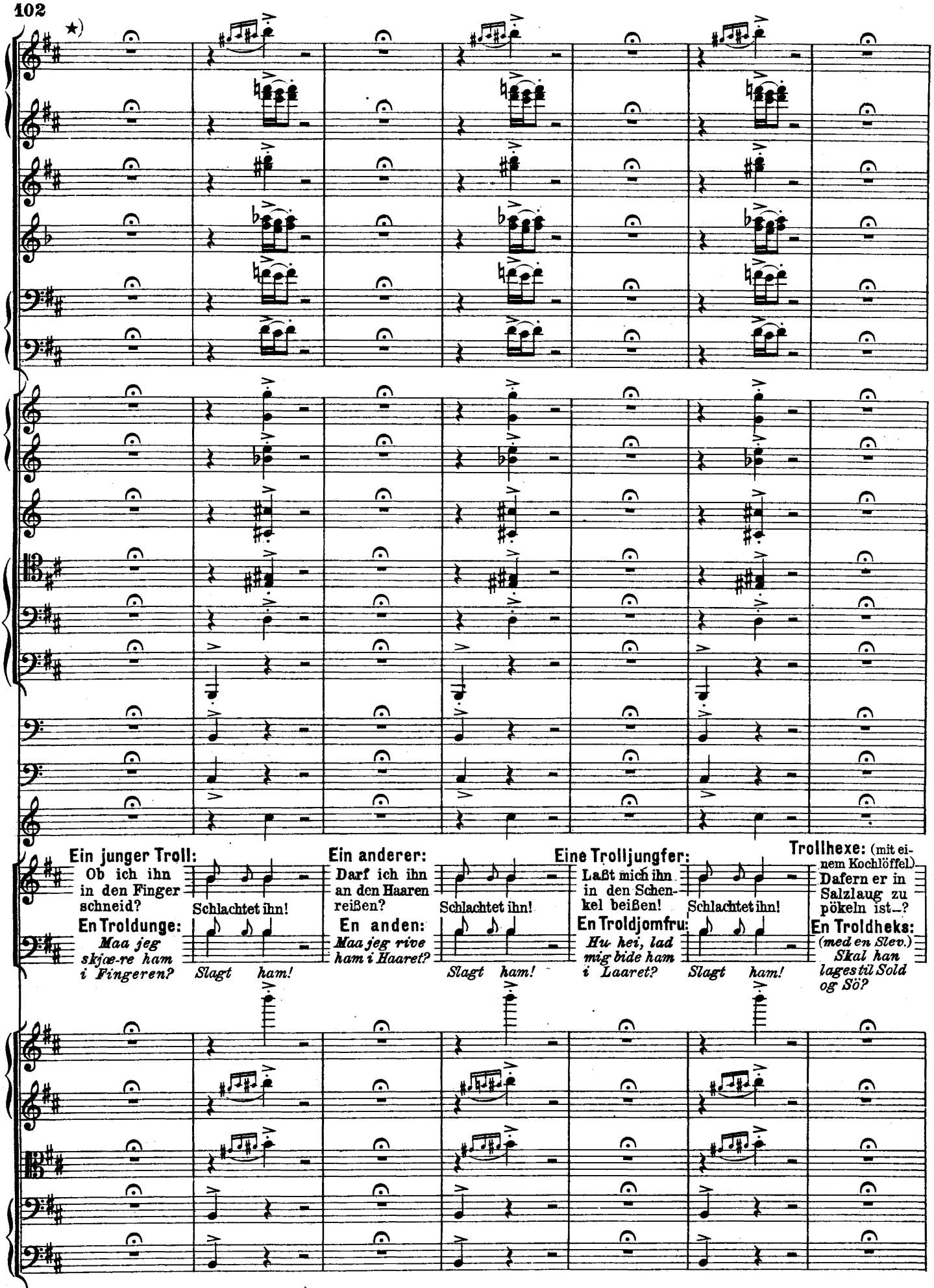

*) (Die Fermaten so kurz wie möglich halten.)
(*Fermaterne muligst korte.*)

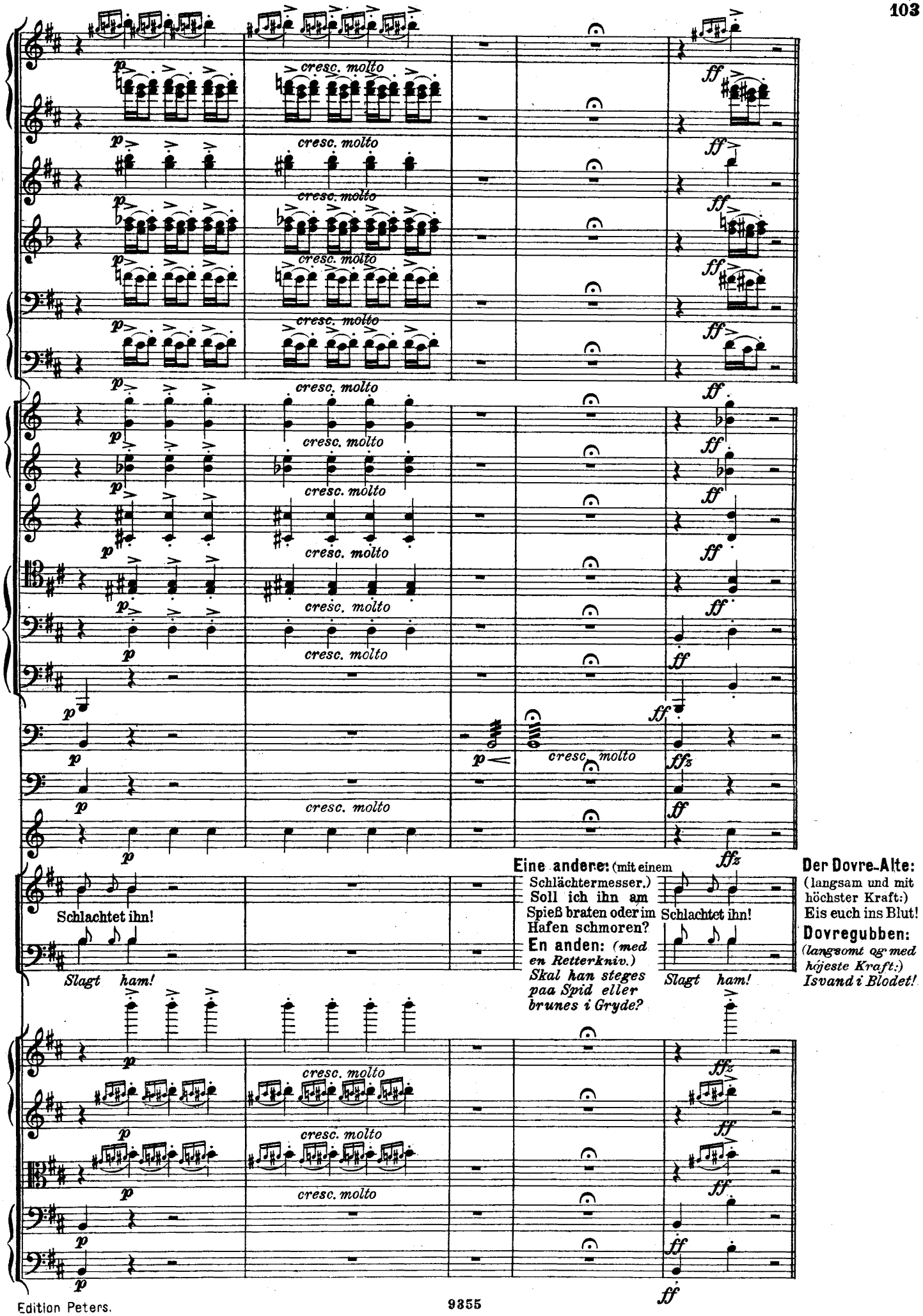
cresc. molto
Schlachtet ihn!
Slagt ham!
Eine andere: (mit einem Schlächtermesser.) Soll ich ihn am Spieß braten oder im Hafen schmoren?
En anden: (med en Retterkniv.) Skal han steges paa Spid eller brunes i Gryde?
Schlachtet ihn!
Slagt ham!
Der Dovre-Alte: (langsam und mit höchster Kraft:) Eis euch ins Blut!
Dovregubben: (langsomt og med højeste Kraft:) Isvand i Blodet!