

## 6 - Antropometria

- 01 Che cosa è l'antropometria?**  
 A La scienza che si occupa della misurazione del viso.  
 B La scienza che si occupa della misurazione della testa.  
 C La scienza che si occupa della misurazione del corpo umano.  
 D La scienza che si occupa della misurazione delle differenze tra gli esseri umani.
- 02 Quando, si può considerare una protesi riuscita esteticamente?**  
 A Quando si nota la sua perfezione.  
 B Quando tutti fanno i complimenti al paziente per la sua riuscita.  
 C Quando il paziente fa di tutto per metterla in evidenza.  
 D Quando non se ne nota la presenza.
- 03 Qual è il rapporto tra l'altezza della testa e quella del corpo?**  
 A 1:3.  
 B 1:5.  
 C 1:8.  
 D 1:12.
- 04 Qual è in genere il rapporto tra larghezza e altezza del viso?**  
 A La larghezza è  $\frac{3}{5}$  dell'altezza.  
 B La larghezza è  $\frac{5}{3}$  dell'altezza.  
 C La larghezza è  $\frac{7}{5}$  dell'altezza.  
 D La larghezza è  $\frac{5}{7}$  dell'altezza.
- 05 Rispetto all'altezza del viso, qual è in genere la posizione degli occhi?**  
 A Gli occhi si trovano circa a metà dell'altezza.  
 B Gli occhi si trovano a circa  $\frac{1}{3}$  dell'altezza, partendo dal margine superiore.  
 C Gli occhi si trovano a circa  $\frac{1}{3}$  dell'altezza, partendo dal margine inferiore.  
 D Gli occhi si trovano a circa 15 cm dal margine inferiore.
- 06 Sul piano sagittale, l'altezza della testa può essere divisa:**  
 A in tre parti, e la bocca si trova circa a metà del terzo inferiore.  
 B in tre parti, e la bocca si trova circa a  $\frac{1}{3}$  del terzo inferiore.  
 C in tre parti e mezzo, e la bocca si trova circa a metà della parte inferiore.  
 D in tre parti e mezzo, e la bocca si trova circa a  $\frac{2}{3}$  della parte inferiore.
- 07 Indica i seguenti punti di riferimento craniometrici, scrivendo le definizioni corrette negli appositi spazi.**

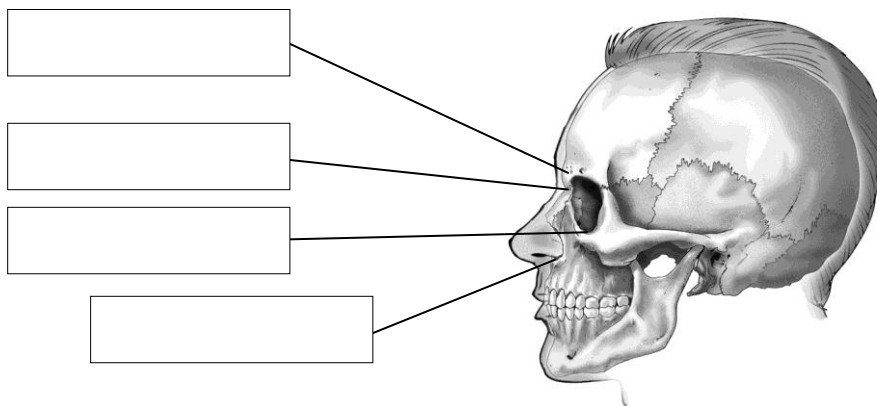

- 08 La linea mediana, per convenzione, viene fatta passare:**  
 A nel punto di contatto tra gli incisivi centrali inferiori.  
 B a metà della distanza tra gli occhi.  
 C nel punto in cui si incontrano le due ossa mascellari.  
 D tutte le risposte precedenti sono esatte.

- 09 Come si trova la distanza bizigomatica?**  
A Misurando la distanza tra uno zigomo e l'altro.  
B Misurando la distanza tra uno zigomo e l'altro e moltiplicandola per due.  
C Misurando la distanza tra uno zigomo e l'altro e dividendola per due.  
D Misurando la distanza tra uno zigomo e il centro del naso.
- 10 La linea bipupillare, generalmente, è:**  
A parallela alla linea mediana.  
B perpendicolare alla linea mediana.  
C parallela all'asse cerniera.  
D perpendicolare all'asse cerniera.
- 11 Quali sono i punti di riferimento utilizzati per definire il piano di Francoforte?**  
A Tubercolo articolare e glabella.  
B Tubercolo articolare e spina nasale anteriore.  
C Centro del meato acustico e punto sottorbitale.  
D Centro del meato acustico e spina nasale anteriore.
- 12 Quali sono i punti di riferimento utilizzati per definire il piano di Camper?**  
A Tubercolo articolare e glabella.  
B Tubercolo articolare e spina nasale anteriore.  
C Centro del meato acustico e punto sottorbitale.  
D Centro del meato acustico e spina nasale anteriore.
- 13 Il triangolo di Bonwill ha come vertici:**  
A i centri delle due pupille e la spina nasale anteriore.  
B i condili e l'apofisi *crista galli* dell'etmoide.  
C il centro del meato acustico, il punto sottorbitale e il punto interincisivo.  
D i condili e il punto interincisivo tra i centrali inferiori.
- 14 Quali sono le coppie di punti utilizzate per la classificazione dei tipi facciali di Williams?**  
A Centro delle pupille, bozze zigomatiche, commissure labiali.  
B Bozze temporali, bozze zigomatiche, angoli della mandibola.  
C Centro delle pupille, trago di entrambi i lati, commissure labiali.  
D Bozze temporali, trago di entrambi i lati, angoli della mandibola.
- 15 Quali sono i punti di riferimento comunemente utilizzati per la misurazione dell'altezza del viso?**  
A Attaccatura dei capelli e base del mento.  
B Bozze zigomatiche e linea bipupillare.  
C Punto sottorbitale e centro del meato acustico esterno.  
D Gonion e trichion.
- 16 Qual è il rapporto tra altezza coronale del centrale superiore e altezza del viso?**  
A 1:5.  
B 1:12.  
C 1:16.  
D 1:20.
- 17 Qual è il rapporto tra larghezza coronale del centrale superiore e larghezza del viso?**  
A 1:5.  
B 1:12.  
C 1:16.  
D 1:20.
- 18 Qual è il rapporto tra distanza interalare e larghezza dei due centrali superiori?**  
A 1:1.  
B 2:1.  
C 3:1.  
D 4:1.

- 19 La larghezza dei due centrali superiori corrisponde in genere:**  
 A al 20% della larghezza complessiva dei 6 denti anteriori superiori.  
 B al 28% della larghezza complessiva dei 6 denti anteriori superiori.  
 C al 37% della larghezza complessiva dei 6 denti anteriori superiori.  
 D al 54% della larghezza complessiva dei 6 denti anteriori superiori.
- 20 Come si utilizza la larghezza delle prime due rughe palatine?**  
 A Corrisponde alla larghezza complessiva dei 6 denti anteriori superiori.  
 B Si aggiungono 4 mm e si ottiene la larghezza complessiva dei 6 denti anteriori superiori.  
 C Si sottraggono 4 mm e si ottiene la larghezza complessiva dei 6 denti anteriori superiori.  
 D Si divide per 4 e si ottiene l'altezza coronale del centrale superiore.
- 21 Come si utilizza la misura della distanza tra papilla interincisiva e fovee?**  
 A Corrisponde alla larghezza complessiva dei 6 denti anteriori superiori.  
 B Si aggiungono 4 mm e si ottiene la larghezza complessiva dei 6 denti anteriori superiori.  
 C Si sottraggono 4 mm e si ottiene la larghezza complessiva dei 6 denti anteriori superiori.  
 D Si divide per 4 e si ottiene l'altezza coronale del centrale superiore.
- 22 La linea bipupillare in genere:**  
 A è parallela alla linea mediana.  
 B è parallela al piano oclusale.  
 C è perpendicolare alla linea di massima scopertura.  
 D è perpendicolare alla linea bigoniaca.
- 23 La verticale al centro delle pupille corrisponde in genere:**  
 A alla sommità cuspidale dei due canini superiori.  
 B alla sommità cuspidale dei due canini inferiori.  
 C alle commissure labiali a bocca chiusa.  
 D alle commissure labiali durante il sorriso.
- 24 La verticale alle ali del naso corrisponde in genere:**  
 A alla sommità cuspidale dei due canini superiori.  
 B alla sommità cuspidale dei due canini inferiori.  
 C alle commissure labiali a bocca chiusa.  
 D alle commissure labiali durante il sorriso.
- 25 Quali sono i primi denti artificiali che vengono scelti per la realizzazione delle protesi mobili totali?**  
 A I denti anteriori superiori.  
 B I denti anteriori inferiori.  
 C I denti posteriori superiori.  
 D I denti posteriori inferiori.

- | Vero                     | Falso                    |   |
|--------------------------|--------------------------|---|
| <input type="checkbox"/> | <input type="checkbox"/> | L'altezza della testa, moltiplicata per quattro, corrisponde all'altezza del busto.   |
| <input type="checkbox"/> | <input type="checkbox"/> | Occhi e naso occupano i 2/5 della larghezza complessiva del viso.   |
| <input type="checkbox"/> | <input type="checkbox"/> | La profondità della testa, dalla radice del naso alla nuca, corrisponde alla distanza tra base del mento e attaccatura dei capelli.     |
| <input type="checkbox"/> | <input type="checkbox"/> | Il naso è lungo circa 3/5 dell'orecchio.  |
| <input type="checkbox"/> | <input type="checkbox"/> | La distanza tra occhio e orecchio è pari alla lunghezza del naso.   |
| <input type="checkbox"/> | <input type="checkbox"/> | Il trichion è il punto di attaccatura dei capelli.  |
| <input type="checkbox"/> | <input type="checkbox"/> | La distanza tra condili e incisivi centrali inferiori è detta distanza intercondilare.  |
| <input type="checkbox"/> | <input type="checkbox"/> | Il tragitto condilare è lo spostamento in avanti del condilo durante il movimento di protrusiva.  |
| <input type="checkbox"/> | <input type="checkbox"/> | L'angolo di Bennett è formato dall'inclinazione laterale della guida condilare e dal piano sagittale.                                   |
| <input type="checkbox"/> | <input type="checkbox"/> | Un viso è definito ovale se la distanza bizigoniaca è maggiore sia della distanza tra le bozze temporali, sia della distanza bigoniaca. |