Comune di BOLOGNA

Complesso di via Del Gomito, 10-12-14

PALAZZO BOLOGNINI
LA CORTE ANTICA DI VIA DEL GOMITO

RISTRUTTURAZIONE EDILIZIA A DESTINAZIONE RESIDENZIALE CON RESTAURO SCIENTIFICO DELL'ORATORIO E DEL PARAMENTO MURARIO D'INGRESSO

PERMESSO di COSTRUIRE in Variante al P.d.C N.130077/2005

Proprietà e Committente:
IDEA - COMPAGNIA IMMOBILIARE S.r.l.
via di Villa Emiliani, 48 - 00197 Roma - tel: 06.80669150 - fax: 06.80669143
Partita IVA: 08515881004

Progetto Esecutivo dell'Architettura:
Ing. Italo BOCCAFOGLI
via Del Borgo di S. Pietro, 40 - 40126 Bologna - tel e fax: 051.255091
Codice Fiscale: BCC TLI 48R02 A944Y - Partita IVA: 03606500373
Iscrizione Albo Ingegneri Provincia Bologna n°: 2823
Arch. Francesca LANZARINI
c/o studio BOCCAFOGLI
via Del Borgo di S. Pietro, 40 - 40126 Bologna - tel e fax: 051.255091
Codice Fiscale: LNZ FNC 69R44 D704L - Partita IVA: 02011241201
Iscrizione Albo Architetti Provincia Bologna n°: 2972

Direzione Lavori:
Ing. Italo BOCCAFOGLI
Iscrizione Albo Ingegneri Provincia Bologna n°: 2823

Progetto Esecutivo e Direzione Lavori delle parti sottoposte a Restauro Scientifico:
Arch. Francesca LANZARINI
Iscrizione Albo Architetti Provincia Bologna n°: 2972

Progetto e Direzione Lavori delle Opere Strutturali:
Ing. Arch. Elio CASTALDO
via Aurelio Saffi, 4 - 40131 Bologna - tel: 051.555340
Iscrizione Albo Ingegneri Provincia Bologna n°: 2537

Progetto e Direzione Lavori degli Impianti IdricoSanitari e Meccanici:
Ing. Ilir SHEHU
via Dei Giardini, 11 - 40128 Bologna - tel: 051.6389213 - fax: 051.4170042
Iscrizione Albo Ingegneri Provincia Bologna n°: 6137

Progetto e Direzione Lavori degli Impianti Elettrici e Speciali:
studio AZ S.r.l.
via E. Mattei, 88/B - 40138 Bologna - tel: 051.535019 - fax: 051.530152
Referente Tecnico: Per. Ind. Loris Amaduzzi

Responsabile dei lavori e Coordinatore in fase di Progetto e di Esecuzione:
Ing. Luisa Gandini
via Orioli, 5 - 40134 Bologna - tel: 051.6140188 - fax: 051.4391822
Iscrizione Albo Ingegneri Provincia Bologna n°: 3976

Collaborazioni:
Giulia BOCCAFOGLI: collaborazione al progetto architettonico esecutivo.
Pietro ANTONI: collaborazione al progetto della parte a restauro scientifico.

Note:

Disegnato da:	

Aggiornamenti:

Sostituisce Elaborato: | del:

Tipologie Elaborati:

A	Architettonico
AE	Architettonico Esecutivo
S	Strutturale
IM	Impianti Meccanici
IE	Impianti Elettrici
SI	Sicurezza

Oggetto Tavola:	Tipologia Elaborato:	Tavola n°:
PROGETTO EDIEDIFICIO "VILLA": PROSPETTI E SEZIONI	A	12

Riferimenti archivio interno:	Software impiegato:	data:	scala:
BorgoiMac G5	VectorWorks 2008 / Mac	Dicembre 2010	1:100 / 1:15

QUESTO ELABORATO GRAFICO E' DI PROPRIETA' DELLO studio BOCCAFOGLI E NE E' VIETATA LA RIPRODUZIONE ANCHE PARZIALE SENZA AUTORIZZAZIONE SCRITTA

studio BOCCAFOGLI
via Del Borgo di S. Pietro, 40 - 40126 Bologna - telefono e fax: 051.255091 - e.mail: studio@boccafogli.fastwebnet.it

PROSPETTO NORD-OVEST

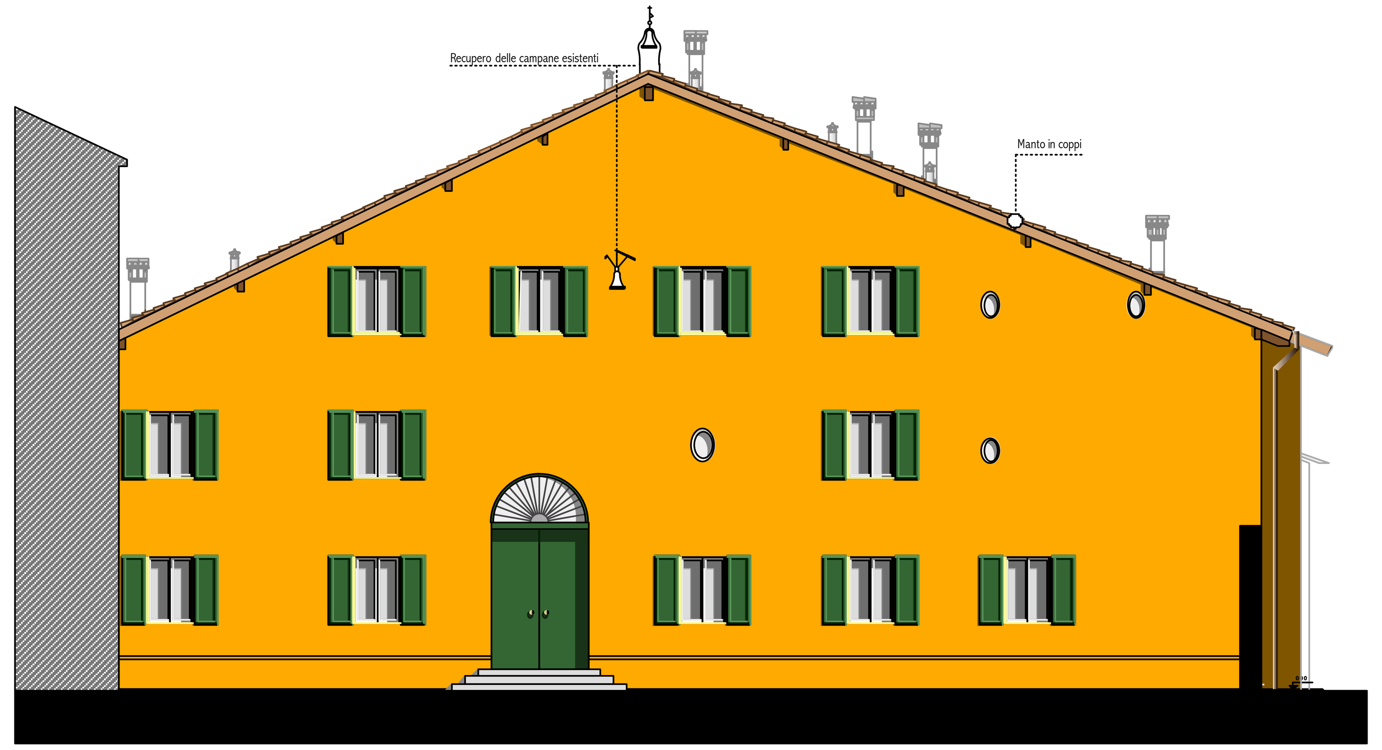

PROSPETTO SUD-OVEST

PROSPETTO SUD-EST

SOLAIO CONTROTERRA - TIPO 1
Piano INTERRATO

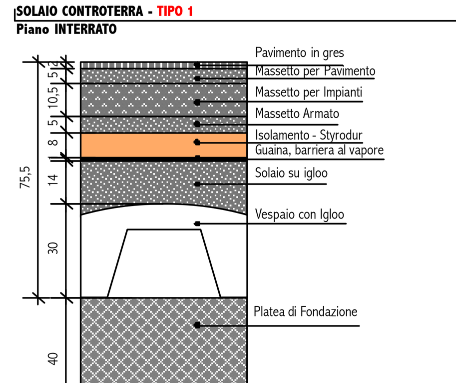

SOLAIO Piano TERRA - TIPO 2

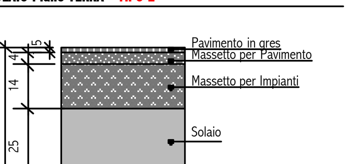

SOLAIO Piano PRIMO - TIPO 3

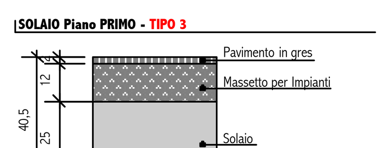

TETTO - TIPO 5

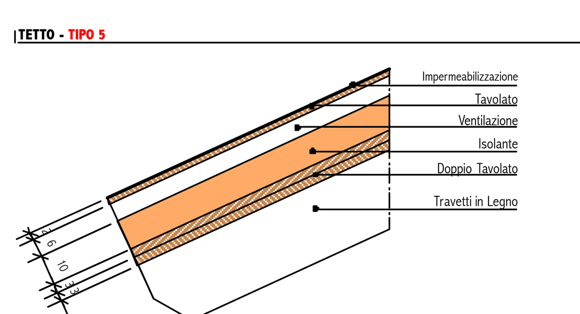

SEZIONE A-A

SEZIONE B-B

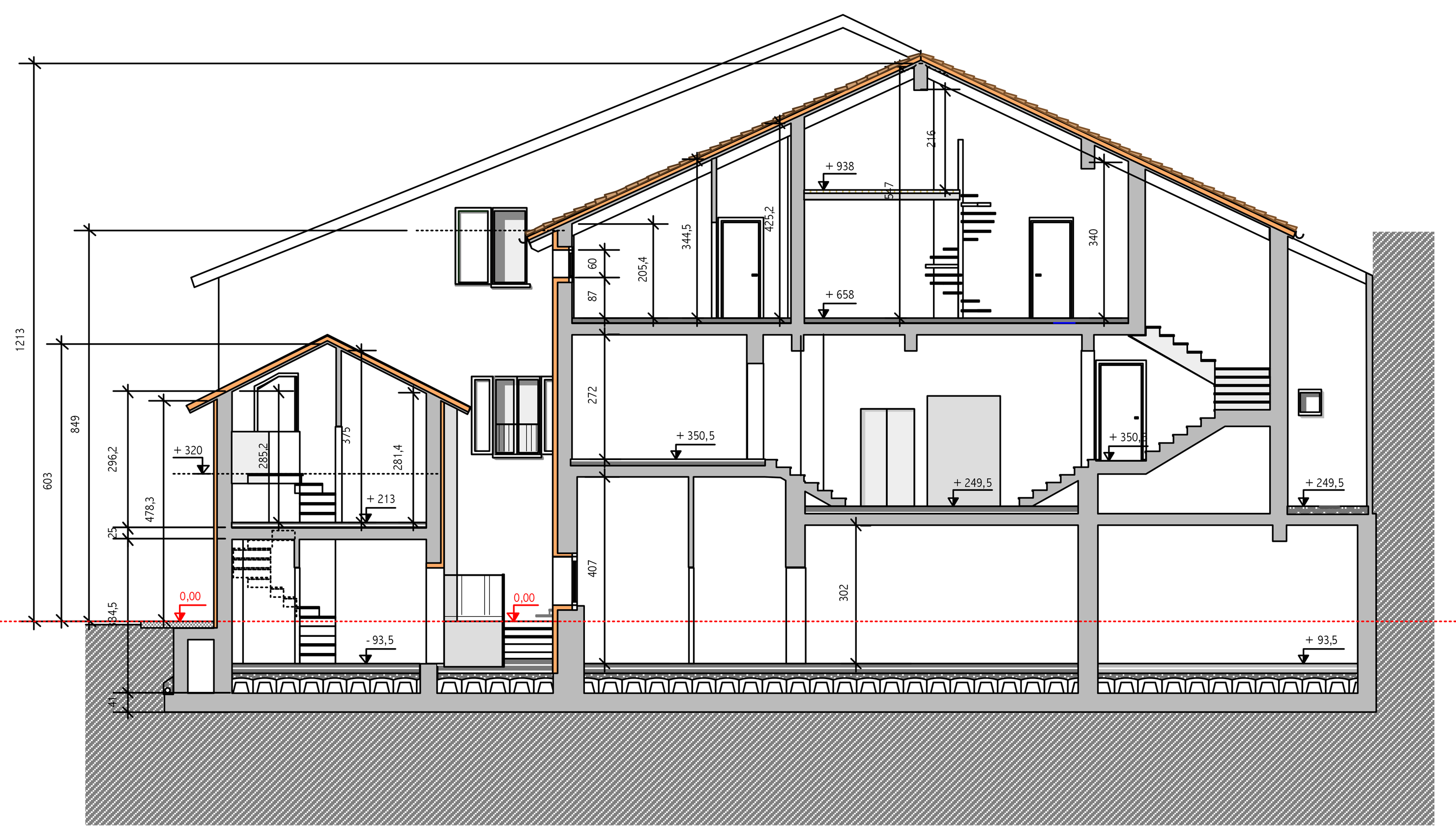

SEZIONE C-C
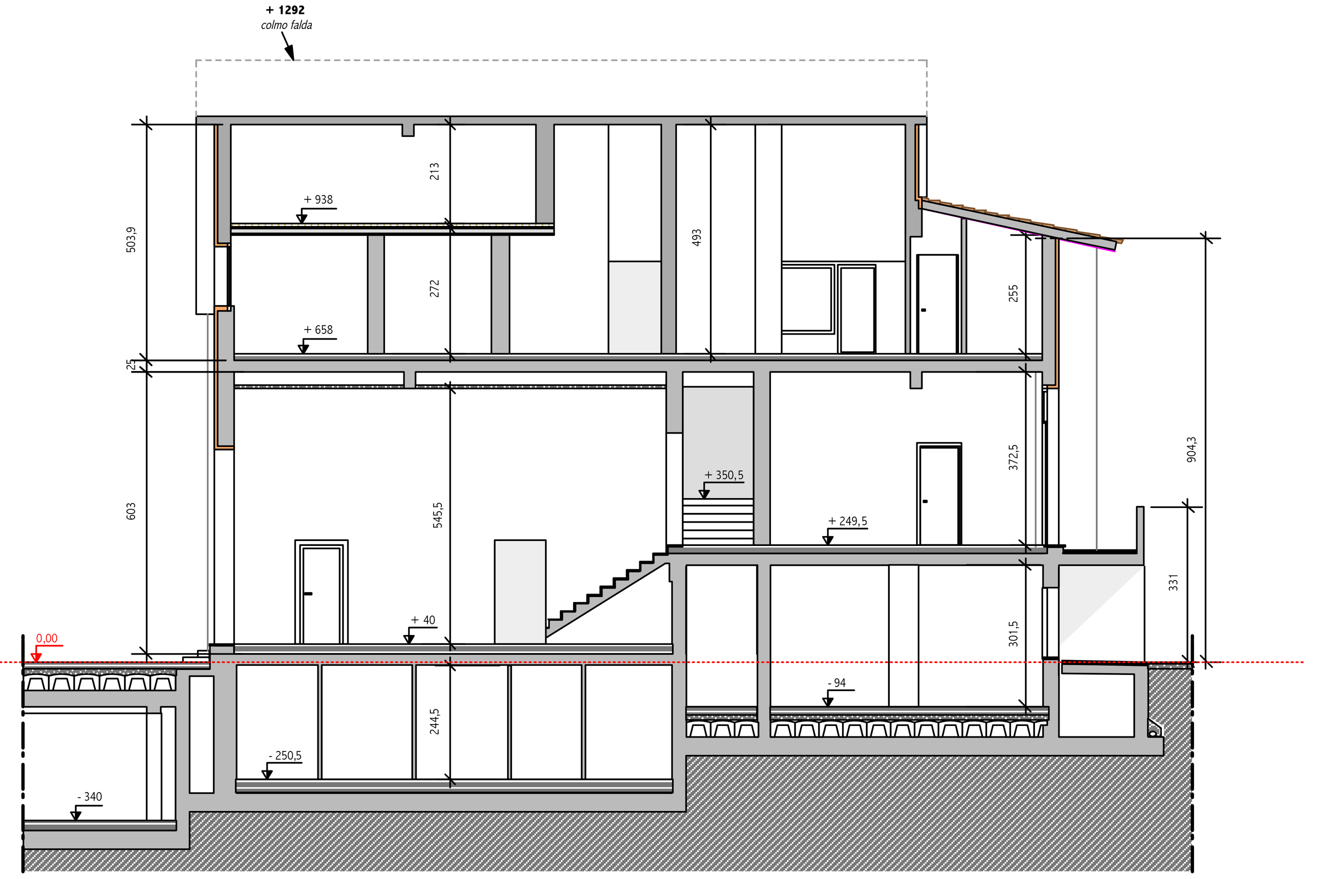
SEZIONE D-D